

2017 **11/1** ▶ 2018 **5/31**

追加料金なしで全国各地から乗り継ぎできる!
羽田・成田発 北海道・東北・北陸・中部・関西・中四国・九州・沖縄発

マリーナ・エリアに泊まる シンガポール

**安心の
海外旅行保険
付き!**
※詳細はP.1参照

79,800円 ▶ 209,800円

[成田発着 往路夜便/復路深夜便] マリーナ・エリアに泊まるシンガポール4日間(2泊4日)
(マリーナ マンダリン/部屋指定なし/大人お一人様/エコノミークラス/2名様1部屋利用)

旅行代金は燃油サーチャージを含みます。

※現地空港諸税、国内空港旅客サービス施設料、旅客保安サービス料は含まれていません。



往復のANA国際線は
事前座席指定ができます!

全国各地より羽田・成田空港までの国内線乗り継ぎ代金は
往復追加料金なし!

プレミアムエコノミーで、ラクラク空の旅!
※詳細はP.3参照



①海外旅行保険 お預けの手荷物が無くなった場合の特約保険も付いています。 本パンフレット商品なら、海外旅行保険(注1)が付いているので旅行期間中(注2)の急なご病気、けがも安心!

●本パンフレット商品にお申し込みのすべてのお客様(幼児含む)が対象になります。ただし、海外在住の方で日本から旅行に参加しない場合は対象外になります。
●旅行開始前に発病した疾病は補償できません。
(注1)当社が引受保険会社と別途契約する海外旅行保険約款に基づいて補償されます。
(注2)旅行期間とは、募集型企画旅行期間と同一の期間となります。

■治療・救援費用と賠償責任を補償!

※上記保険の詳細内容はANAウェブサイト(www.ana.co.jp)・海外ツアーページ・海外旅行保険にてご確認ください。[ANAハローツアー 保険 検索](#)
※本パンフレット商品に付帯される海外旅行保険の補償内容をご確認のうえ、別途お客様の必要に応じて海外旅行保険にご加入ください。

治療・救援費用	保険金額 3,000万円
賠償責任	保険金額 1億円
航空機寄託手荷物担保特約	保険金額 10万円

②24時間日本語救急サービスが付いているので、緊急時にも安心!

年中無休・24時間体制。電話1本で日本語による救急サービス(病院・医師の手配・紹介など)を提供いたします。

③事前座席指定ができ、発着時間が決定します 事前座席指定

往復のANA国際線は予約と同時に、座席の指定ができます。◆対象:日本発着ANA国際線区間の往復
通路側・窓側・前方・後方など希望をお知らせください。取扱旅行会社にて旅行をお申し込みのお客様は、取扱旅行会社にて承ります。
ANAウェブサイトにて旅行をお申し込みのお客様は、予約確定後にお客様ご自身で座席指定の操作ができます。

※事前に指定できる座席には制限がございます。混雑などの事情により、事前座席指定サービスをご利用にならない場合があります。あらかじめご了承ください。
※事前に座席指定できない場合は、搭乗便のチェックイン時にご確認ください。出発予定時刻24時間前から75分前までは、オンラインチェックインがご利用になります。
※機材変更、満席便、その他やむを得ない理由により、予告なしに座席配列が異なる機材になる場合や座席が変更になる場合があります。変更により、ご希望の座席をご用意できない場合があります。
※座席指定についてのご希望・変更は、空席がある場合に限りANAウェブサイトでは出発便48時間前、ハローツアー予約センターでは3日前まで可能です。
※日本発着ANA国際線以外は、事前座席指定の対象外になります。

④全国各地からの国内線は、追加代金なしでご参加いただけます!

ANA便利コースで全国各地からご参加のお客様は追加代金なしにてANA日本国内線をご利用になれます。

【お申込み・利用条件について】

- 国内線乗り継ぎのご利用は、ご旅行のお申し込みと同時に申し出ください。
 - 国内線の予約が確保できない場合はご利用いただけません。
 - 国際線発着時刻より24時間以内に接続するANA国内線直行便に限りご利用いただけます。
 - 乗り継ぎに最適な時間帯の便がない場合やご用意できない場合があります。
 - 往復もしくは片道のいずれかでご利用いただけます。
 - 国際線の利用クラスにかかわらず、国内線区間は普通席のご利用となり、プレミアムクラスの事前予約はできません。
 - 国内線の手配が完了以降、当該国内線区間も基本コースと合わせて1つの募集型企画旅行の範囲として取り扱います。
 - 取消料対象期間内の国内線の追加・変更・取消は、本体ツアーの予約取消後の再予約として取り扱います。そのため、当社海外募集型企画旅行「旅行条件書」第17項の取消料を申し受けます。既に手配完了済みであった国際線区間を含めた航空機手配を一旦取り消し、再度新規に予約を行う為、空席状況ならびに手配上の都合により、再予約を承れない場合があります。
 - 国内線フライトスケジュールの変更により、一部路線において季節運航などにより直行便が運休になった場合はご利用いただけません。
- ※一部の区間はコードシェア便のご案内となります、ANAの機材・乗務員での運航ではありません。

国内線乗り継ぎ可能都市(空港)は下記の通りです。

北海道	稚内、オホーツク紋別、女満別、旭川、根室中標津、釧路、帯広、札幌、函館
東北・北陸	大館能代、秋田、庄内、仙台、新潟、富山、能登、小松
関東	八丈島
東海・近畿	名古屋(中部)、大阪(伊丹、関空)、神戸
中国・四国	鳥取、岡山、米子、広島、岩国、萩・石見、山口宇部、徳島、高松、高知、松山
九州・沖縄	北九州、福岡、佐賀、長崎、大分、熊本、宮崎、鹿児島、那覇、宮古、石垣

《国内線発着空港》

赤字:ANA国内線は成田空港発着になります。青字:ANA国内線は羽田空港発着になります。

緑字:ANA国内線は成田もしくは羽田空港発着がご選択になります。

※国内線乗り継ぎ就航都市は2017年8月1日現在で予定されているスケジュールをもとに記載しており、変更となる場合があります。

【代金について】

- 航空機以外の交通費、宿泊を伴う場合の宿泊費はお客様負担となります。
- 国内線を対象とした国内の空港施設使用料を別途お支払いいただく必要はありません。

乗り継ぎ時間のご案内

(注1)羽田空港⇄成田空港間の交通機関はお客様ご自身の手配、ご負担になります。
(羽田空港⇄成田空港はリムジンバスで約65~85分。大人片道3,100円。)※左記運賃は2017年8月1日現在
国際線と国内線の乗り継ぎの際は、最低、右記の時間が必要になります。
(移動のための交通機関の所要時間を含む)
国内線の乗り継ぎを利用の際には余裕をもったフライトをお申し込みください。

乗り継ぎ空港	往路	復路
羽田空港内	1時間10分以上	1時間20分以上
成田空港内	45分以上	1時間15分以上
羽田⇄成田(注1)	3時間以上	3時間以上

おすすめポイント

★4名様以上のご参加で、旅行代金より
3,000円引き!(お一人様/大人・子供同額)

4名様以上グループ 手配コード DS4003

- ※ご予約の際にあわせてお申し込みください。
- ※幼児は人数に含まれません。
- ※お申し込み後、一部人員の取り消しにより対象人数に満たなくなった場合は、適用になりません。
- ※グループ全員が同一のコースコードの場合のみ適用になります。
(同一出発日・フライト・コース・観光プラン・ホテル・日数)

★ビジネスクラス利用のお客様なら
ビジネスクラス専用車

空港⇄ホテル間の往復送迎はお申し込みいただいたお客様ごとの専用車・専属現地係員でご案内!

対象コース マリーナ・エリアに泊まる シンガポール (P.2、5・6)

★成田発着がおトク!!

成田発着をご利用のお客様には、
観光などの移動に便利な市内交通カード
「Ezlinkカード(7シンガポールドル/
約560円分付)」をお渡しします。

- お一人様1枚 ※幼児は対象外です。
- 現地係員よりお渡しします。
- 未使用の場合でも返金はいたしません。

対象コース 「セントーサ島×マリーナ・エリアに泊まるシンガポール 5・6日間」を除く全コース

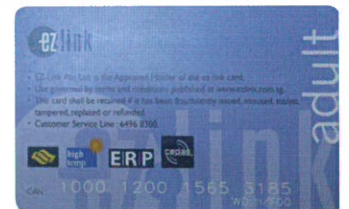

(イメージ)

プレミアムエコノミーで行くシンガポール 4・5日間 / マリーナ・エリアに泊まるシンガポール 4・5日間 共通

4名以上グループ前 事前座席指定 延泊プラン ビジネスクラス専用車利用

羽田発着 / 4・5日間

スケジュール・食事

日程	フライトパターン① 往路 午前便利用 / 3泊4日	フライトパターン② 往路 午前便利用 / 2泊4日	フライトパターン③ 往路 深夜便利用 / 2泊4日	フライトパターン④ 往路 深夜便利用 / 2泊5日
1	10:45 羽田発ANA841便 + (約7時間45分) シンガポール着 着後、ホテルへ 往復送迎付きまたはMRT利用が選べます!	10:45 羽田発ANA841便 + (約7時間45分) シンガポール着 着後、ホテルへ 往復送迎付きまたはMRT利用が選べます!	1 搭乗便出発時刻の1時間前までにお客様ご自身にて搭乗手続きをお済ませください。	1 搭乗便出発時刻の1時間前までにお客様ご自身にて搭乗手続きをお済ませください。
2	17:30 19:30頃 ホテル着 シンガポール泊 <input type="checkbox"/> 機 <input type="checkbox"/>	17:30 19:30頃 ホテル着 シンガポール泊 <input type="checkbox"/> 機 <input type="checkbox"/>	00:30 羽田発ANA843便 + (約7時間25分) 機内泊 ※2 06:55 シンガポール着 着後、ホテルへ 往復送迎付きまたはMRT利用が選べます!	00:30 羽田発ANA843便 + (約7時間25分) 機内泊 ※2 06:55 シンガポール着 着後、ホテルへ 往復送迎付きまたはMRT利用が選べます!
3	終日 自由行動 シンガポール泊 朝 <input type="checkbox"/> 機 <input type="checkbox"/>	終日 自由行動 シンガポール泊 朝 <input type="checkbox"/> 機 <input type="checkbox"/>	08:00頃 ホテル着 ホテルチェックインは15時以降になります。 自由行動 シンガポール泊 機 <input type="checkbox"/> 機 <input type="checkbox"/>	08:00頃 ホテル着 ホテルチェックインは15時以降になります。 自由行動 シンガポール泊 機 <input type="checkbox"/> 機 <input type="checkbox"/>
4	復路 午前便利用 08:00頃 ホテル発、空港へ 往復送迎付きまたはMRT利用が選べます! 10:50 シンガポール発 ANA842便 + (約6時間35分) 18:25 羽田着 朝 機 <input type="checkbox"/>	復路 夜便利用 出発まで自由行動 チェックアウト時刻はP.5の各ホテル欄をご覧ください。 19:30頃 ホテル発、空港へ 往復送迎付きまたはMRT利用が選べます! 22:25 シンガポール発 ANA844便 + (約6時間35分) 機内泊 朝 <input type="checkbox"/> 機 <input type="checkbox"/>	復路 午前便利用 08:00頃 ホテル発、空港へ 往復送迎付きまたはMRT利用が選べます! 10:50 シンガポール発 ANA842便 + (約6時間35分) 18:25 羽田着 朝 機 <input type="checkbox"/>	復路 夜便利用 出発まで自由行動 チェックアウト時刻はP.5の各ホテル欄をご覧ください。 19:30頃 ホテル発、空港へ 往復送迎付きまたはMRT利用が選べます! 22:25 シンガポール発 ANA844便 + (約6時間35分) 機内泊 朝 <input type="checkbox"/> 機 <input type="checkbox"/>
5	06:00 羽田着 機 <input type="checkbox"/> 機 <input type="checkbox"/>	06:00 羽田着 機 <input type="checkbox"/> 機 <input type="checkbox"/>	06:00 羽田着 機 <input type="checkbox"/> 機 <input type="checkbox"/>	06:00 羽田着 機 <input type="checkbox"/> 機 <input type="checkbox"/>

シンガポールでの滞在を延長する「延泊プラン」もご利用になれます。※1

成田発着 / 4日間

スケジュール・食事

日程	往路夜便利用	往路夕刻便利用
1	18:05 成田発ANA801便 + (約7時間35分)	16:55 成田発ANA803便 + (約7時間35分)
2	00:40 シンガポール着 着後、ホテルへ 01:30頃 ホテル着 シンガポール泊 <input type="checkbox"/> 機 <input type="checkbox"/>	00:30頃 ホテル着 シンガポール泊 <input type="checkbox"/> 機 <input type="checkbox"/>
3	終日 自由行動 シンガポール泊 朝 <input type="checkbox"/> 機 <input type="checkbox"/>	終日 自由行動 シンガポール泊 朝 <input type="checkbox"/> 機 <input type="checkbox"/>
4	03:30頃 ホテル発、空港へ 06:35 シンガポール発 ANA802便 + (約6時間50分) 14:25 成田着 機 <input type="checkbox"/> 機 <input type="checkbox"/>	復路 深夜便利用 (2泊4日) 出発まで自由行動 チェックアウト時刻はP.5の各ホテル欄をご覧ください。 21:30頃 ホテル発、空港へ 朝 <input type="checkbox"/> 機 <input type="checkbox"/>
5	08:30 成田着 機 <input type="checkbox"/> 機 <input type="checkbox"/>	00:40 シンガポール発 ANA804便 + (約6時間50分) 機内泊 ※3 08:30 成田着 機 <input type="checkbox"/> 機 <input type="checkbox"/>

■出発日:2017年11月1日~2018年5月31日(※一部出発日を除く)
 ■最少催行人員:1名 ■添乗員:同行いたしません、日本語を話す現地係員がご案内します。
 ■食事:[羽田発着]フライトパターン ①3泊4日:朝3 フライトパターン ②2泊4日:朝2
 フライトパターン ③2泊4日:朝2 フライトパターン ④2泊5日:朝2
 [成田発着]フライトパターン ⑤3泊4日:朝2 フライトパターン ⑥2泊4日:朝2
 ※機:機内食は食事の回数に含まれていません。
 ■利用ホテル:P.5よりお選びください。
 ■パスポート残存期間:入国時6ヶ月以上
 ■ビザ:不要(日本国籍の場合/2017年8月1日現在)

**羽田発着 便利な往復送迎付きまたは
限定! MRT利用が選べます! (追加代金なし)**
 ※ご予約の際にお選びください。

MRTは5分以内間隔で運行されているのでスムーズに移動でき、時間を有効活用したいリピーターの方にはオススメです!

シンガポール・チャンギ国際空港到着
 ホテル最寄駅で下車
 ホテルチェックイン
 最終日

MRTについての詳細は右記URLをご確認ください。http://www.smrt.com.sg/ (英語)



コースに関するご注意 ※1) 延泊時の最長旅行日数は10泊11日または10泊12日または10泊13日になります。現地発が2017/12/28~2018/1/4、4/29~5/6になる延泊プランの設定はありません。※2) 1日目に搭乗手続きをし、2日目未明に出発するため、便宜上「機内泊」としています。※3) 搭乗日前日に空港に向かい、翌日未明に出発するため、便宜上「機内泊」としています。※上記は2017年8月1日現在予定されているスケジュール(2017年10月29日~2018年3月24日)です。2018年3月25日以降はサマースケジュールになり、上記スケジュールが異なります。※空港⇄ホテル間の送迎はANAハローツアー以外のお客様と一緒になる場合があります。また、送迎の際は数ヶ所のホテルを回ります。※日程表内に記載のホテル発着時刻は目安であり、現地事情により変更になる場合があります。※ハネムーンやご夫婦でご参加の場合は、ベッド1台のお部屋になる場合があります。その場合、返金などはありません。※当コースは、土産物店へのご案内はありません。

お申し込みの際に、「ご案内とご注意(全文)」をお渡ししますので、事前にご確認のうえ、お申し込みください。

プレミアムエコノミーで行く シンガポール 4.5日間

羽田発着 成田発着

マリナー・エリア 夜景(イメージ) ©シンガポール政府観光局

おすすめポイント

1 ANA ラウンジが ご利用できます

ご出発前のひとときをANA
ラウンジでおくつろぎになれます。
こだわりのお飲み物や軽食を
お楽しみください。



羽田空港ラウンジ(イメージ)



羽田空港ラウンジ 軽食(イメージ)

2 優先カウンターで ラクラクチェックイン!

日本発着の国際線区間のご搭乗手続き
では優先チェックインカウンターで
スムーズにチェックインができます。

3 ホテルより、プレミアムエコノミー利用 コースの方へおもてなし!

プレミアムエコノミー利用コースのお客様におもてなしをご用意!
詳しくはP.5の各ホテル欄をご覧ください。

※「プレミアムエコノミーで行くシンガポール 4.5日間」の日程表はP.2、代金表はP.4をご確認ください。

エアライン インフォメーション

PREMIUM
ECONOMY

プレミアムエコノミー



通常のエコノミークラスに比べ
シートピッチは約10%広く
ゆったりとしたシートで快適な
フライトをお楽しみいただけます。

シート一例



空の上の
デジタル環境も
より快適!

(イメージ)

パソコン電源、USBポートも装備。お手持ちの
モバイル端末とつなげば充電したり、端末内
のお気に入りの音楽や画像を再生できます。



機内食 軽食一例(イメージ)

通常のエコノミークラスのサービスに加え、
限定メニューをご提供いたします。

※提供数には限りがありご希望に添えない場合や時間帯によりご
希望に添えない場合もありますのでご了承ください。
※各種サービス・食事内容は予告なく変更になる場合があります。

〈プレミアムエコノミーのご案内とご注意〉

※プレミアムエコノミーのご利用は、日本発着の国際線区間のみになり、その他の国際線区間はエコノミークラス、国内線区間は普通席のご利用になります。また、国内線区間のチェックインはプレミアムクラス専用カウンターのご利用はできません。※航空会社の機材変更により、機材や座席仕様などが変更になる場合があります。※シートは使用機材により異なります。また、路線や運航日によって異なる場合があります。※写真はイメージで実際とは異なる場合があります。※現地滞在中の内容・サービスはエコノミークラス利用のお客様と同一になります。※各クラスのサービスについてはANAウェブサイト(www.ana.co.jp)でご確認ください。但し、サービスによってはご利用いただけないものがあります。※機内食など、その他のサービスはエコノミークラスと同内容になります。

ご利用ホテル

プレミアムエコミーで行くシンガポール 4・5日間 / マリーナ・エリアに泊まるシンガポール 4・5日間 共通

MARINA BAY Sands SINGAPORE マリーナ ベイ サンズ

〈MRT〉パイフロン駅直結 **チェックアウト 11:00** WiFi 無料

3棟のホテルタワーの頂上を船を象ったサンズ・スカイパークが繋ぐ斬新で迫力ある外観はマリーナエリアで圧倒的な存在感を放っています。2,500室の客室を誇り、コンベンションセンター、シアター、ミュージアム、カジノ、ショップ、レストランなど多彩な施設が集合している東南アジア初の高級複合リゾートです。

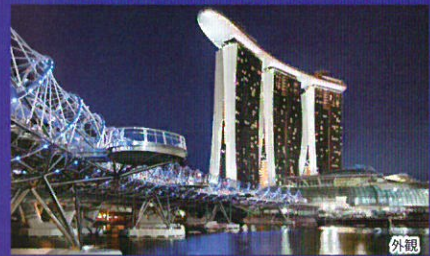

プレミアガーデンビュールーム
巨大ツリー、ガーデンズ・バイ・ザ・ベイ側の部屋



プレミアシティビュールーム
19階以上に位置するマライオン側の夜景を楽しめる部屋



※18歳未満のお客様のみのご宿泊は承れません。
ご案内 客室改修工事:2018年3月未まで(予定)

THE RITZ CARLTON SINGAPORE ザリッツ カールトン ミレニア

〈MRT〉プロムナード駅から徒歩約5分 **チェックアウト 12:00** WiFi 無料

マリーナベイの豪華な雰囲気の魅力的なホテル

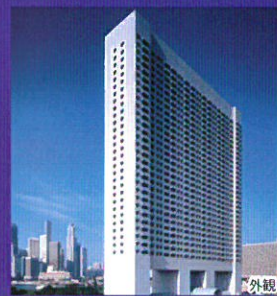

設定除外日 2017年11/1・2、11/10~16、12/25~26、2018年2/2~9出発

部屋指定なし ※眺望の指定は承れません。

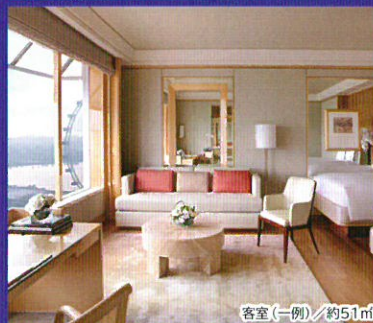

ビジネスクラス / プレミアムエコミー ご利用のお客様

ホテルからのおもてなし

★アフタヌーンティー1回付き
利用時間/14:30~17:00
※幼児は除く
※場所の指定はできません。
※アフタヌーンティーの形式は3段トレイもしくはピュッフスタイルになります。指定はできません。

CONRAD SINGAPORE コンラッド センテニアル

〈MRT〉プロムナード駅から徒歩約5分 **チェックアウト 12:00** WiFi 無料

観光やショッピングに便利なマリーナベイ付近に位置するヒルトングループの高級ブランドホテル

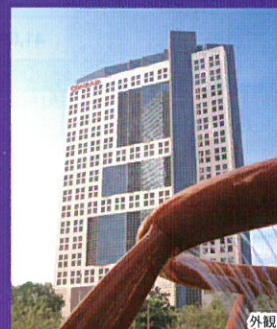

部屋指定なし



ビジネスクラス / プレミアムエコミー ご利用のお客様

ホテルからのおもてなし

★ロビーラウンジにて
ケーキセット1回付き
利用時間/15:00~18:00
※幼児は除く
★チェックイン前や
チェックアウト後に
早着・出発ラウンジを
ご利用になれます。

スイソテル ザ スタンフォード

チェックアウト 12:00
〈MRT〉シティホール駅から徒歩直結

73階建てのシンガポール高層のホテル



部屋指定なし ※バルコニーを含め全館禁煙です。

ビジネスクラス / プレミアムエコミー ご利用のお客様

ホテルからのおもてなし

★ノンアルコールシンガポールスリング(お一人様/1杯)サービス
※幼児は除く
ご案内 客室改修工事:2018年12月未まで(予定) 設定除外日 2017年12/24~2018年1/1出発

マリーナ マンダリン

チェックアウト 12:00 WiFi 無料
〈MRT〉プロムナード駅から徒歩約5分

マリーナスクエア・ショッピングセンターに直結した便利なホテル



部屋指定なし

設定除外日 2017年11/8~13、12/24~2018年1/1出発

オーチャード×マリーナ・エリアに泊まるシンガポール 5・6日間

羽田発着 成田発着

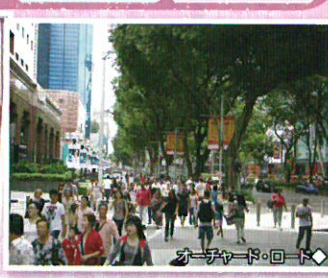

オーチャードエリアって？

有名デパートやショッピングセンターが立ち並び買い物や街歩きが楽しいエリア。マリーナ・エリアまでMRTで約15分と移動にも便利です。

オーチャード・エリアもマリーナ・エリアも満喫！ **話題の植物園チケット付き！**

- ①シンガポール初！世界遺産「ナショナル・オーキッド・ガーデン」入園チケット
- ②マリーナ・エリアの植物園 巨大なツリーが立ち並ぶ「ガーデンズ・バイ・ザ・ベイ」入園チケット

※現地にてお渡しいたします。※幼児は除く ※未使用の場合でも返金はいたしません。※「ガーデンズ・バイ・ザ・ベイ」内OCBCスカイウェイの入場券は含まれていません。

オーチャードエリア ご利用ホテル

ホテル ジェン オーチャード ゲートウェイ



(スーペリアルーム)

〈MRT〉サマセット駅から徒歩約5分

チェックアウト 12:00



3名1部屋
不可

客室(一例) / 約27㎡

※3名1室部屋利用は承れません。
※シャワーのみのお部屋になります。

マンダリン オーチャード



(デラックスルーム/コネクティングルーム)

〈MRT〉オーチャード駅・サマセット駅から徒歩約3分
オーチャードロードの中心に建つ立地抜群のホテル

チェックアウト 16:00

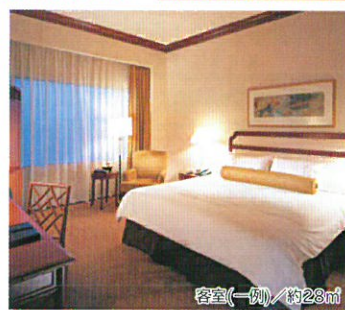
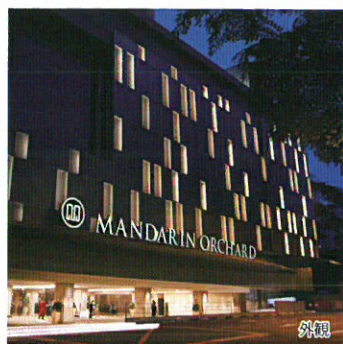

客室(一例) / 約28㎡

設定除外日 2017年12/23~27出発

ヨーク ホテル



(プレミアールーム)

〈MRT〉オーチャード駅から徒歩約5分

チェックアウト 12:00

広めのお部屋で最大4名まで泊まれるファミリーに人気のホテル



客室(一例) / 約50㎡

※キングサイズベッド1台+シングルサイズ
ベッド2台のお部屋になります。
※4名様でご利用の場合、マリーナ・エリア
ご利用ホテルは2部屋になります。

設定除外日 2017年11/5~12出発

グッドウッド パーク ホテル



(デラックスルーム)

〈MRT〉オーチャード駅から徒歩約5分

チェックアウト 12:00

1900年に開業した由緒ある老舗ホテル ※全館禁煙になります。

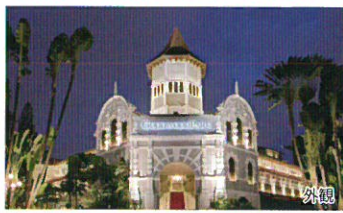

客室(一例) / 約39㎡

—ホテルからのおもてなし—

◆ホテル内「ル・エスプレッソ」にて、ケーキセット無料

※ご予約の際にご希望日をお選びください。
※滞在中1回※幼児は除く

マリーナ・エリア ご利用ホテル

基本コース コンラッド センテニアル (部屋指定なし)

チェックアウト 12:00



客室(一例) / 約40㎡

大理石と木を配したロビーは、モダンで開放的な雰囲気です。広々とした部屋
や豪華な大理石のバスルームは寛ぎの空間を提供します。
早着・出発ラウンジもご利用いただけます。

設定除外日 2017年12/3・4出発 ご案内 客室改修工事:2018年1月末まで(予定)

グレードアップコース マリーナ ベイ サンズ (プレミアシティビュールーム)

チェックアウト 11:00

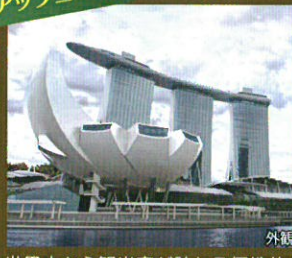

客室(一例) / 約45㎡

世界中から観光客が訪れる個性的なラグジュアリーリゾート。地上200メートルに浮かぶサンズ・スカイパークからはシンガポールの美しい街並みを一望できます。マリーナベイの美しい夜景を楽しめる19階以上の「プレミアシティビュールーム」をご用意します。
※18歳未満のお客様のみのご宿泊は承れません。

設定除外日 2017年11/22~24、12/18~2018年1/2、10、3/3~7出発 ご案内 客室改修工事:2018年3月末まで(予定)

オーチャード×マリーナ・エリアに泊まる おすすめポイント

ショッピングや観光に便利なオーチャードエリアも、人気のマリーナ・エリアも楽しめるよばりプラン! 話題の2つの植物園チケット付き!

発着地	フライトパターン	往路便名	日本→シンガポール	復路便名	シンガポール→日本	日数
羽田	フライトパターン②	ANA841便	10:45→17:30	ANA844便	22:25→翌06:00	3泊5日
	フライトパターン④	ANA843便	00:30→06:55	ANA844便	22:25→翌06:00	3泊6日
成田	フライトパターン⑥	ANA801便	18:05→翌00:40	ANA804便	00:40→08:30	3泊5日
		ANA803便	16:55→23:30			

4名様以上グループ 事前座席指定

オーチャード×マリーナ・エリアに泊まるシンガポール 5・6日間

スケジュール・食事

羽田発着 / 5・6日間				成田発着 / 5日間			
日程	フライトパターン② 往路 午前便利用 / 3泊5日	フライトパターン④ 往路 深夜便利用 / 3泊6日	日程	フライトパターン⑥			日程
1	10:45 羽田発ANA841便 + (約7時間45分) 17:30 シンガポール着 着後、ホテルへ 19:30頃 ホテル着 シンガポール泊 <input type="checkbox"/> 機 <input type="checkbox"/>	1 00:30 羽田発ANA843便 + (約7時間25分) 機内泊 ※1 06:55 シンガポール着 着後、ホテルへ 08:00頃 ホテル着 ホテルチェックインは15時以降になります。 終日 自由行動 シンガポール泊 <input type="checkbox"/> 機 <input type="checkbox"/>	1	往路夜便利用 18:05 成田発ANA801便 + (約7時間35分) 往路夕刻便利用 16:55 成田発ANA803便 + (約7時間35分) 23:30 シンガポール着 着後、ホテルへ			2
2	終日 自由行動 シンガポール泊 朝 <input type="checkbox"/> 機 <input type="checkbox"/>	2 終日 自由行動 シンガポール泊 朝 <input type="checkbox"/> 機 <input type="checkbox"/>	2	00:40 シンガポール着後、ホテルへ 01:30頃 ホテル着 シンガポール泊 <input type="checkbox"/> 機 <input type="checkbox"/>			2
3	出発まで自由行動 チェックアウト時刻は各ホテル欄をご覧ください。 午後 マリーナ・エリアホテルへ 15:00頃 ホテル着 シンガポール泊 朝 <input type="checkbox"/> 機 <input type="checkbox"/>	3 出発まで自由行動 チェックアウト時刻は各ホテル欄をご覧ください。 午後 マリーナ・エリアホテルへ 15:00頃 ホテル着 シンガポール泊 朝 <input type="checkbox"/> 機 <input type="checkbox"/>	3	出発まで自由行動 チェックアウト時刻は各ホテル欄をご覧ください。 午後 マリーナ・エリアホテルへ 15:00頃 ホテル着 シンガポール泊 朝 <input type="checkbox"/> 機 <input type="checkbox"/>			3
4	復路 夜便利用 出発まで自由行動 チェックアウト時刻は各ホテル欄をご覧ください。 19:30頃 ホテル発、空港へ 22:25 シンガポール発 ANA844便 + (約6時間35分) 機内泊 朝 <input type="checkbox"/> 機 <input type="checkbox"/>		復路 深夜便利用 (3泊5日) 出発まで自由行動 チェックアウト時刻は各ホテル欄をご覧ください。 21:30頃 ホテル発、空港へ 00:40 シンガポール発ANA804便 + (約6時間50分) 機内泊 ※2 08:30 成田着		4		4
5	06:00 羽田着 <input type="checkbox"/> 機 <input type="checkbox"/>	6 06:00 羽田着 <input type="checkbox"/> 機 <input type="checkbox"/>	5	5			5

- 出発日: 2017年11月1日~2018年5月31日 (※一部出発日を除く)
- 最少催行人員: 2名 (2名様以上でお申し込みください)
- 添乗員: 同行いたしますが、日本語を話す現地係員がご案内します。
- 食事: [羽田発着] フライトパターン②③泊5日: 朝3
フライトパターン④③泊6日: 朝3
[成田発着] フライトパターン⑥③泊5日: 朝3
※機内食は食事の回数に含まれていません。
- 利用ホテル: P.7よりお選びください。
- パスポート残存期間: 入国時6ヶ月以上
- ビザ: 不要 (日本国籍の場合 / 2017年8月1日現在)

コースに関するご注意
 ※1) 1日目に搭乗手続きをし、2日目未明に出発するため、便宜上「機内泊」としてあります。※2) 搭乗前日目に空港に向かい、翌日未明に出発するため、便宜上「機内泊」としてあります。※上記は2017年8月1日現在予定されているスケジュール (2017年10月29日~2018年3月24日) です。2018年3月25日以降はサマースケジュールになり、上記スケジュールが異なります。※空港⇄ホテル間の送迎はANAハローツアー以外のお客様と一緒にいる場合があります。また、送迎の際は数ヶ所のホテルを回ります。※日程表内に記載のホテル発着時刻は目安であり、現地事情により変更になる場合があります。※ハネムーンやご夫婦でご参加の場合は、ベッド1台のお部屋になる場合があります。その場合、返金などはありません。※当コースは、「延泊プラン」の設定はありません。※当コースは、土産物店へのご案内はありません。

お申し込みの際に、「ご案内とご注意 (全文)」をお渡ししますので、事前にご確認のうえ、お申し込みください。

旅行代金 (大人・子供同額 / お一人様 / エコノミークラス / 2名様1部屋利用 / 単位: 円) **P.6の出発日・旅行代金区分カレンダー①~⑥とあわせてご覧ください。**

旅行代金は燃油サーチャージを含みます。※燃油サーチャージの減額・増額または廃止・新設による旅行代金の変更はありません。

コースコード ●マリーナ・エリア グレードアップコース: 4桁目8→9へ変更
 設定除外日 ホテルにより設定除外日があります。各ホテル欄にてご確認ください。

発着地	ホテル	フライトパターン	日数	コースコード	オーチャード×マリーナ・エリアに泊まるシンガポール										追加代金 一人部屋利用		
					A	B	C	D	E	F	G	H	J	K			
羽田	ホテル ジェン オーチャードゲートウェイ	マリーナ・エリア	②	3泊5日	BSB8B5P	134,800	144,800	154,800	169,800	179,800	199,800	204,800	214,800	259,800	364,800	54,000	
			④	3泊6日	BSD8B6P	139,800	149,800	159,800	174,800	184,800	204,800	244,800	254,800	304,800	384,800		
	マンダリン オーチャード	コンラッド センテニアル	②	3泊5日	BSB8H5P	138,800	148,800	158,800	173,800	183,800	203,800	208,800	218,800	263,800	368,800		57,000
			④	3泊6日	BSD8H6P	143,800	153,800	163,800	178,800	188,800	208,800	248,800	258,800	308,800	388,800		
	グッドウッド パーク ホテル	コンラッド センテニアル	②	3泊5日	BSB865P	139,800	149,800	159,800	174,800	184,800	204,800	209,800	219,800	264,800	369,800		58,000
			④	3泊6日	BSD866P	144,800	154,800	164,800	179,800	189,800	209,800	249,800	259,800	309,800	389,800		
ヨーク ホテル	コンラッド センテニアル	②	3泊5日	BSB845P	148,800	158,800	168,800	183,800	193,800	213,800	218,800	228,800	273,800	378,800	68,000		
		④	3泊6日	BSD846P	153,800	163,800	173,800	188,800	198,800	218,800	258,800	268,800	318,800	398,800			
成田	ホテル ジェン オーチャードゲートウェイ	マリーナ・エリア	⑥	3泊5日	BSF8B5P	94,800	99,800	109,800	124,800	139,800	149,800	179,800	204,800	254,800	343,800	54,000	
			⑥	3泊5日	BSF8H5P	98,800	103,800	113,800	128,800	143,800	153,800	183,800	208,800	258,800	347,800		
	マンダリン オーチャード	コンラッド センテニアル	⑥	3泊5日	BSF865P	99,800	104,800	114,800	129,800	144,800	154,800	184,800	209,800	259,800	348,800		58,000
			⑥	3泊5日	BSF845P	108,800	113,800	123,800	138,800	153,800	163,800	193,800	218,800	268,800	357,800		

●羽田発着/成田発着共通: 幼児代金 (2歳未満の航空座席・ベッドを使用しないお子様) エコノミークラス: 18,000円 / プレミアムエコノミー: 23,000円 / ビジネスクラス: 38,000円

追加代金・割引代金 (大人・子供同額 / お一人様 / 単位: 円) ※該当の追加代金・割引代金を上記旅行代金に、一律加算または減算してください。

追加代金	マリーナ・エリア グレードアップコース マリーナ・ベイ サンス泊				25,000 ※1室1名様でご利用の場合は倍額となります。			
	成田発フライト加算	往路	ANA801便	追加代金なし	往路	ANA803便	8,000	
プレミアム エコノミー利用	羽田発着	右記以外		右記以外		12/31~1/1, 4/26~5/4出発		割引代金
		金・土曜日出発	火・水・木曜日出発	月・日曜日出発	120,000	150,000		
	成田発着	右記以外		右記以外		12/31~1/1, 4/28~5/3出発		
		金・土曜日出発	木曜日出発	火・水曜日 出発	月・日曜日 出発	120,000	120,000	
ビジネスクラス 利用	羽田発着	右記以外		4/26、5/4出発		5/3出発		
		木・金・土曜日出発	月~水・日曜日出発	180,000	200,000			
	成田発着	右記以外		12/31~1/1、4/28、29出発		4/30~5/4出発		
		木・金・土曜日出発	月~水・日曜日出発	180,000	200,000			

※フライトパターン②は12/24~1/3、4/27~5/3出発のビジネスクラス、12/27~1/3出発のプレミアムエコノミー、フライトパターン④は12/22~1/5、4/26~5/2出発のビジネスクラス、12/25~30、5/2出発のプレミアムエコノミー、フライトパターン⑥は12/28~30出発のビジネスクラス、プレミアムエコノミーの設定はありません。

別途、お申し込み取扱旅行会社にてお支払いください。(詳しくは裏表紙をご覧ください。)	大人	子供	幼児
ご案内 羽田発着 「羽田空港旅客サービス施設使用料」および「現地空港諸税」	5,290円	4,000円	無料
成田発着 「成田空港旅客サービス施設使用料・旅客保安サービス料」および「現地空港諸税」	5,330円	4,290円	無料
合計金額			

おすすめポイント

セントーサ島で思いっきり遊んだあとは
話題のマリーナ・エリアにもう1泊。
ファミリーやグループにおすすめのプランです。

旅のアレンジプラン

2名様以上で
お申し込みください。 予約時
申し込み 日本払い

現地での時間を
有効に使えます!!

手配コード TP6410

シーアクアリウム™
ユニバーサル・スタジオ・
シンガポール™
マライオン・タワー
タイガー・スカイトワー

チケットパック プラン

セントーサ島内の人気アトラクションチケット
をパックにしました!

追加代金 (お一人様)	大人	子供
	12,000円	8,300円

■プランに関するご注意
ユニバーサル・スタジオ・シン
ガポール™の入場券は事前に
予約を行う為、参加日でお申し
込みください。
その他のアトラクションチ
ケットは滞在中日でもご利
用になれます。※到着日に現地
係員よりお渡しします。

ナイトサファリプラン

手配コード PL6595 夕食付

動物たちの行動が活発になる日没からオープンする珍しい動物園。
暗闇に浮かび上がる動物の姿は神秘的で昼間とは異なる雰囲気
に包まれます。サファリ内レストランで夕食を楽しんだ後は、
トラムに乗って夜行性動物を観察しよう!

- 最少催行人員: 2名
 - 追加代金(お一人様): 大人12,000円/子供8,500円
 - 夕食付き ■時間帯の目安: 16:30~21:30
- ホテル発→●ナイトサファリ→夕食(ビュッフェ)→エクスプレストラム乗車→ホテル着



(イメージ) ※到着日は、フライトパ
ターン④利用の場合のみ、ご
利用いただけます。

※トラムはマルチ言語解説トラムになります。機械故障などにより日本語の音声ガイドがご利用にな
れなかった場合、また天候やその他の事情によりトラム運転が中止された場合、返金はありません。

旅のアレンジプランのご注意 必ずお読みください。

※セントーサ島からマリーナ・エリアへの移動日にはご利用になれません。※ご希望の
日にお申し込みください。※ANAセールスが旅行企画・実施するツアー以外の旅行に
ご参加のお客様と一緒になる場合があります。※送迎の際は数ヶ所のホテルを回
ります。※天候、その他の事情(突然の休業など)により、やむを得ずスケジュールな
どの変更、またはツアーを中止する場合がありますので、あらかじめご了承ください。
※日本での申し込みは、日本出発7日前(土・日・祝日を除く)までにお申し
込みください。※追加代金は、旅行代金とあわせて日本にてお支払いください。
【**取消料について**】「旅のアレンジプラン」のお取り消しまたはご変更により、特約
として以下の取消料規定を適用いたします。旅行開始日の前日より起算してさかのぼ
って ●11日前にあたる日以前は取消料不要。●10日以前にあたる日以降3日目にあ
たる日まではプラン追加代金の50%。●旅行開始日の前々日、前日、当日以降はプラン
追加代金の100%を取消料として申し受けいたします。

発着地	フライトパターン	往路便名	日本→シンガポール	復路便名	シンガポール→日本	日数
羽田	フライトパターン②	ANA841便	10:45→17:30	ANA844便	22:25→翌06:00	3泊5日
	フライトパターン④	ANA843便	00:30→06:55	ANA844便	22:25→翌06:00	3泊6日

4名様以上
グループ割
事前
座席指定

セントーサ島×マリーナ・エリアに泊まるシンガポール 5・6日間

スケジュール・食事

羽田発着/5・6日間

日程	フライトパターン② 往路 午前便利利用/3泊5日	日程	フライトパターン④ 往路 深夜便利利用/3泊6日
1	10:45 羽田発ANA841便+ (約7時間45分) 17:30 シンガポール着 着後、ホテルへ 19:30頃 ホテル着 セントーサ島泊 <input type="checkbox"/> 機 <input type="checkbox"/>	1	00:30 羽田発ANA843便+ (約7時間25分) 機内泊※1 06:55 シンガポール着 着後、ホテルへ 08:00頃 ホテル着 ホテルチェックインは15時以降になります。 終日 自由行動 セントーサ島泊 機 <input type="checkbox"/> <input type="checkbox"/>
2	終日 自由行動 セントーサ島泊 朝 <input type="checkbox"/> <input type="checkbox"/>	2	終日 自由行動 セントーサ島泊 朝 <input type="checkbox"/> <input type="checkbox"/>
3	出発まで自由行動 チェックアウト時刻は 各ホテル欄をご覧ください。 午後 マリーナ・エリアホテルへ 15:00頃 ホテル着 シンガポール泊 朝 <input type="checkbox"/> <input type="checkbox"/>	3	出発まで自由行動 チェックアウト時刻は 各ホテル欄をご覧ください。 午後 マリーナ・エリアホテルへ 15:00頃 ホテル着 シンガポール泊 朝 <input type="checkbox"/> <input type="checkbox"/>
4	復路 夜便利用 出発まで自由行動 チェックアウト時刻は 各ホテル欄をご覧ください。 19:30頃 ホテル発、空港へ 22:25 シンガポール発 ANA844便+ (約6時間35分) 機内泊 朝 <input type="checkbox"/> <input type="checkbox"/>	4	復路 夜便利用 出発まで自由行動 チェックアウト時刻は 各ホテル欄をご覧ください。 19:30頃 ホテル発、空港へ 22:25 シンガポール発 ANA844便+ (約6時間35分) 機内泊 朝 <input type="checkbox"/> <input type="checkbox"/>
5	06:00 羽田着 機 <input type="checkbox"/> <input type="checkbox"/>	5	06:00 羽田着 機 <input type="checkbox"/> <input type="checkbox"/>

- 出発日**: 2017年11月1日~2018年5月31日(※一部出発日を除く)
- 最少催行人員**: 2名(2名様以上でお申し込みください) コネクティングルーム/3名
- 添乗員**: 同行いたしません。日本語を話す現地係員がご案内します。
- 食事**: [羽田発着]フライトパターン②3泊5日③3泊6日: 朝3
※機: 機内食は食事の回数に含まれていません。 ■**利用ホテル**: P.9よりお選びください。
- パスポート残存期間**: 入国時6ヶ月以上 ■**ビザ**: 不要(日本国籍の場合/2017年8月1日現在)

コースに関するご注意 ※1)1日目に搭乗手続きをし、2日目未明に出発するため、便宜上「機内泊」としてあります。※上記は2017年8月1日現在予定されているスケジュール(2017年10月29日~2018年3月24日)です。2018年3月25日以降はサマースケジュールになり、上記とスケジュールが異なります。※空港やホテル間の送迎はANAハローツアー以外のお客様と一緒になる場合があります。また、送迎の際は数ヶ所のホテルを回ります。※日程表内に記載のホテル発着時刻は目安であり、現地事情により変更になる場合があります。※ハネムーンやご夫婦でご参加の場合は、ベッド1台のお部屋になる場合があります。その場合、返金などはありません。※当コースは、「延泊プラン」の設定はありません。※当コースは、土産物店へのご案内はありません。

お申し込みの際に、「ご案内とご注意(全文)」をお渡ししますので、事前にご確認のうえ、お申し込みください。

旅行代金(大人・子供同額/お一人様/エコノミークラス/2名様1部屋利用/単位:円) P.6の出発日・旅行代金区分カレンダー①・②とあわせてご覧ください。

旅行代金は燃油サーチャージを含みます。※燃油サーチャージの減額・増額または廃止・新設による旅行代金の変更はありません。

コースコード ●コネクティングルーム:スーペリアビュールーム5桁目C→D、デラックスシービュールーム5桁目A→B ●マリーナ・エリア グレードアップコース:4桁目5→6へ変更

設定除外日 ホテルにより設定除外日があります。各ホテル欄にてご確認ください。

ホテル名(部屋タイプ)	フライトパターン	日数	コースコード	セントーサ島×マリーナ・エリアに泊まるシンガポール										追加代金 一人部屋利用		
				A	B	C	D	E	F	G	H	J	K			
セントーサ島	マリーナ・エリア	②	3泊5日	BSG5C5P	133,800	148,800	153,800	158,800	168,800	178,800	198,800	208,800	273,800	293,800	66,000	
		④	3泊6日	BSJ5C6P	133,800	148,800	153,800	163,800	173,800	178,800	228,800	263,800	293,800	373,800		
シャングリ・ラ ラサ セントーサ リゾート&スパ	マリーナ・エリア	コンラッド センテニアル (部屋指定なし)	②	3泊5日	BSG5A5P	138,800	153,800	158,800	163,800	173,800	183,800	203,800	213,800	278,800	298,800	71,000
			④	3泊6日	BSJ5A6P	138,800	153,800	158,800	168,800	178,800	183,800	233,800	268,800	298,800	378,800	

●幼児代金(2歳未満の航空座席/ベッドを使用しないお子様)エコノミークラス:18,000円/プレミアムエコノミー:23,000円/ビジネスクラス:38,000円

追加代金・割引代金(大人・子供同額/お一人様/単位:円) ※該当の追加代金・割引代金を上記旅行代金に、一律加算または減算してください。

追加代金	マリーナ・エリア グレードアップコース マリーナ・ベイ・サンズ泊		25,000※1室1名様でご利用の場合は倍額となります。		割引代金	-3,000
	プレミアムエコノミー利用	右記以外	金・土曜日出発	火・水・木曜日出発		
ビジネスクラス利用	80,000	100,000	120,000	150,000	4名様以上 グループ割	
	130,000	150,000	180,000	200,000		

※フライトパターン②は12/24~1/3、4/27~5/3出発のビジネスクラス、12/27~1/3出発のプレミアムエコノミー、
フライトパターン④は12/22~1/5、4/26~5/2出発のビジネスクラス、12/25~30、5/2出発のプレミアムエコノミーの設定はありません。

別途、お申し込み取扱旅行会社にてお支払いください。(詳しくは裏表紙をご覧ください。)	大人	子供	幼児	
「羽田空港旅客サービス施設使用料」および「現地空港諸税」	合計金額	5,290円	4,000円	無料

**マークの
ご案内**

**4名以上
グループ** 4名様以上の
グループに割引
のあるコース

**事前
座席指定** 事前座席
指定設定の
コース

**ビジネスクラス
専用車利用**

ビジネスクラスのご利用で
空港⇄ホテル間を専用車・
専用現地係員でご案内のコース

**延泊
プラン** 延泊プラン
設定の
コース

**3名1部屋
不可** 3名1部屋で
利用できない
ホテル

**WiFi
無料** WiFi
無料設定の
ホテル

航空券発券時に徴収することを義務付けられている空港諸税一覧〔2017年11月1日～2018年5月31日出発〕

羽田空港	旅客サービス施設使用料	2,570円(子供1,280円)
日本 成田空港	旅客サービス施設使用料	2,090円(子供1,050円)
	旅客保安サービス料	520円(子供520円)
	合計	2,610円(子供1,570円)

※幼児は無料です。

名称	対象	現地通貨額	日本円目安額	備考
旅客サービス料	国際線出発	19.90シンガポールドル	1,590円	大人・子供同額 幼児無料
旅客保安サービス料	国際線出発	8.00シンガポールドル	640円	大人・子供同額 幼児無料
航空税	国際線出発	6.10シンガポールドル	490円	大人・子供同額 幼児無料

上記日本円目安額は2017年5月1日現在のIATA公示レート (BSR) での換算になります。

ANA ハローツアー旅行条件書(要旨)

1 募集型企画旅行契約

この旅行は、ANAセールス株式会社(以下、「当社」という。)が旅行企画・実施するものであり、この旅行に参加されるお客様は当社と募集型企画旅行契約(以下「旅行契約」という。)を締結することになります。旅行契約の内容・条件は、別途お渡しする旅行条件書(全文)、ご出発前にお渡しの最終の旅行日程表と称する確定書面および当社旅行業約款募集型企画旅行契約の部によります。

2 旅行契約のお申し込み・契約の成立

①当社②旅行業法で規定された「受託営業所」(以下①②をあわせて「当社」という。)所定の旅行申込書に所定の事項を記入し、下記の申込金を添えてお申し込みください。電話、郵便、ファクシミリ、インターネットおよびその他の通信手段でお申し込みの場合、当社が予約の承諾の旨を通知した日の翌日から起算して3日以内に申込書の提出と申込金のお支払いをしていただきます。旅行契約は、当社が契約の締結を承諾し、申込金を受領したときに成立いたします。

旅行代金(お一人様)	申込金(お一人様)
15万円未満	20,000円以上旅行代金まで
15万円以上30万円未満	30,000円以上旅行代金まで
30万円以上50万円未満	50,000円以上旅行代金まで
50万円以上	100,000円以上旅行代金まで

3 お申し込みの条件

旅行開始日時点で15歳未満の方のご参加は、保護者の同行を条件にいたします(ただし一部のコースを除きます。)なお、旅行開始時点で、15歳以上20歳未満の方が単独でご参加の場合、親権者の同意書が必要です。コースによりましては、旅行の安全かつ円滑な実施のために、ご参加をお断りさせていただくか、保護者の同行などを条件にさせていただく場合があります。また、ご参加の場合に、コースの一部についての内容を変更させていただく場合があります。

おからだの不自由なおお客様の旅行相談デスク

心身の障がいはアレルギーを含む病気やけがのあるお客様の、ツアー参加に関するご相談をお伺いしています。
*旅行参加に際し介助をしていただく方の同伴をお願いする場合もあります。また、右記「おからだの不自由なお客様へ」を必ずご一読ください。
*取扱旅行会社の方もお気軽にご相談ください。

0570-029011

受付時間 10:00~12:00/13:00~18:00
(土・日曜、祝日および12/29~1/3・5/1を除く)

IP電話などからはこちらへおかけください。
(050) 3819-9274

※詳しくは<http://www.ana.co.jp/travel/info/assist/>をご覧ください。

4 お支払い対象旅行代金

「お支払い対象旅行代金」とは、募集広告価格表示欄に「旅行代金」として表示した金額と「追加代金」として表示した金額の合計金額から「割引代金」として表示した金額を差し引いた金額をいいます。この合計金額が「申込金」「取消料」「違約料」「変更補償金」の額を算出する際の基準になります。

5 旅行契約の解除・払い戻し

お客様は次に定める取消料をお支払いいただくことにより、いつでも旅行契約を解除することができます。ピーク時とは、4月27日~5月6日、7月20日~8月31日、12月20日~1月7日をいいます。

旅行契約解除の日	取消料(お一人様)	
	ピーク時に 開始する旅行	ピーク時以外の 日に開始する旅行
旅行開始日の前日から起算してさかのぼって40日目にあたる日以降31日目にあたる日まで	旅行代金の10% (10万円を上限)	無料
旅行開始日の前日から起算してさかのぼって30日目にあたる日以降15日目にあたる日まで	旅行代金が50万円以上10万円 30万円以上50万円未満 5万円 15万円以上30万円未満 3万円 10万円以上15万円未満 2万円 10万円未満 旅行代金の20%	

＜お客様専用・お出かけダイヤル＞

ご参加をご検討中のお客様
・ご希望の出発日とコースコードをお知らせください。
0570-025860
受付時間:9:30~18:00(12/31~1/3を除く)
IP電話などからはこちらへおかけください。
(050) 3819-9253

おからだの不自由なお客様へ

心身の障がいはアレルギーを含む病気やけがのあるお客様は、旅行のお申し込みの際にその旨をお知らせください。当社は可能かつ合理的な範囲内でこれに応じます。また、お伺いした内容に応じて、空港・機内および現地ご滞在中に必要なと思われる手配や注意事項をご案内いたします。お客様からのお申し出に基づき、当社がお客様のために講じた特別な措置に要する費用は、お客様のご負担になります。なお、旅行中現地係員や添乗員は、車両乗降のお手伝いも含め、介助はいたしません。旅行の安全かつ円滑な実施のために、介助をしていただく方の同行をお願いする場合やご負担の少ない他の旅行をおすすめする場合もあります。ただし、同伴者の状況やご希望コースの旅行日程内容の状況により、ご参加をお断りする場合もあります。また、参加中の旅行の継続に耐えられないと認められる時は旅行契約の解除をいたします。

取扱旅行会社の方は、ANAハローツアー予約案内センターへお問い合わせください。

旅行契約解除の日

旅行契約解除の日	取消料(お一人様)
旅行開始日の前日から起算してさかのぼって14日目以降3日目にあたる日まで	旅行代金の20%
旅行開始日の前々日および前日	旅行代金の50%
旅行開始日当日	旅行代金の50%
旅行開始後または無連絡不参加	旅行代金の100%

6 旅程保証

当社は、別途定める契約内容の重要な変更が生じた場合、旅行代金に一定の率を乗じた変更補償金をお支払いします。詳しくは別途交付する旅行条件書(全文)でご確認ください。

7 旅行条件・旅行代金の基準

この旅行条件は、2017年5月1日を基準にしています。また、旅行代金は2017年8月1日現在有効なものとして公示されている航空運賃・適用規則、または2017年8月1日現在国土交通大臣に認可申請中の航空運賃、適用規則を基準として算出しています。

8 その他

(1) 子供代金は旅行開始日当日を基準に、満2歳以上、12歳未満の方に適用いたします。

(2) 当社はいかなる場合も旅行の再実施はいたしません。

お申し込みの際に、詳しい旅行条件(全文)と個人情報の取り扱いを説明したご案内をお渡しします。事前にご確認のうえ、お申し込みください。

＜お客様専用・お帰リダイヤル＞

ご帰国後のご意見、ご感想をお待ちしています。
サンキュー ハロー
0570-039860
受付時間:10:00~17:00
(土・日曜、祝日および12/29~1/3・5/1を除く)
IP電話などからはこちらへおかけください。
(050) 3819-9275

取扱旅行会社の皆様へ

●インターネット予約システム「Web HALCOM」から24時間いつでもご予約できます。

旅行企画・実施 ANAセールス株式会社

観光庁長官登録旅行業第1656号 〒103-0027 東京都中央区日本橋2-14-1

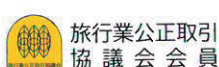

本パンフレットの記載内容の無断転載を禁じます。
このパンフレットは地球環境にやさしい印刷用紙を使用しています。



お申し込み・お問い合わせは下記のANAハローツアー取扱旅行会社へどうぞ。(受託販売)

北海道知事登録旅行業第2-449号

ANA 紋別地区総代理店

紋別から全国各地へ、
紋別から世界へ。

株式会社 **紋別観光振興公社**

旅行センター

〒094-0005 北海道紋別市幸町5丁目24-1
TEL:0158-23-3100 FAX:0158-23-1660
営業時間:9:00~17:00

パンフレット識別コード
TD-7A731-533

総合旅行業務取扱管理者とは、お客様の旅行を取扱う旅行会社・営業所での取引に関する責任者です。
この旅行契約に関し、担当者からの説明にご不明な点があれば、ご遠慮なく上記の取扱管理者におたずねください。

TSB