

今が  
**旅ドキ**

ステイプラン ホテル近鉄ユニバーサル・シティ(食事なし)2日間  
1デイ・スタジオ・パス、札幌発・基本ルーム・往復基本フライト利用の場合(大人・お一人様)

**44,300円~97,400円**

往復のフライト + ホテル + ユニバーサル・スタジオ・ジャパン® スタジオ・パス

出発日から  
最大8日間まで  
復路延長可能

# ユニバーサル・スタジオ・ジャパン®への旅



**早割!**  
60日前・45日前までのお申込みでおトク!  
※ステイプラン限定 ※詳しくはP.1をご覧ください。

**リムジンバス 片道乗車券付き!**  
伊丹空港 ↔ ユニバーサル・スタジオ・ジャパン®  
または ユニバーサル・スタジオ・ジャパン®  
**ミールクーポン 1,000円分付き!**  
※旅行代金に含まれております。

1/1~3/15 出発限定!  
**2連泊がおトク!**  
ユニバーサル・スタジオ・ジャパン®  
**ミールクーポン 1,000円分付き!**  
※旅行代金に含まれております。  
※ステイプラン限定

オフィシャルホテルの朝食代金が  
**現地価格よりおトクです!**



**ミニオン・パーク**  
2017年4月21日(金) グランドオープン  
街じゅうあちこちで、ミニオンたちが大あばれ!世界最大\*の“ハチャメチャ”エリア誕生!  
ここはミニオンたちのボス、怪盗グルーが暮らす閑静な街。でもいたずらっ子のミニオンたちが、街じゅう好き勝手に変えてしまったから大変!世界最大\*のミニオン・エリアで、みんな一緒に、ハチャメチャになって楽しもう!

★ **ミニオン・ハチャメチャ・ライド** ★  
かわいくておもしろくて、大興奮。  
ハチャメチャ大騒動のど真ん中へ!  
グルーが発明したピークルに乗り込み、ミニオンたちの大騒動に究極巻き込まれるライドが新登場!  
かわいいハチャメチャのど真ん中へ飛び込もう!



世界イチの親子になろう。**ユニバーサル・ワンダーランド**  
大人も子供も楽しめる数々のライド・アトラクションや、エルモやスノーピーたちと触れ合えるストリート・ショーなど、バラエティ豊かなエンターテインメントに、親子のつぎはぎは“はっちゃけ笑顔”が倍増します!

17B-166

出発日の7日前まで  
お申し込みOK!

※2016年6月 世界3か所のミニオン調べるはミニオンに関する施設における自社調べ



# 旅ドキ 目玉ポイント!!

ファミリーやグループで  
楽しめるポイントが  
いっぱい!

対象コースを  
ご確認ください

その  
1

お早めにお申し込みいただくとおトク!

**60日前・45日前までのお申し込みで  
基本代金がおトク!**

出発前予約制

この  
マークが  
目印

**早割! 60** **早割! 45**

対象プラン:  
●ステイプラン

※詳しくは、各ホテルページ  
P.4~9をご覧ください。

例えば ザ パーク フロント ホテル アット ユニバーサル・スタジオ・ジャパン®なら!

**早割! 60**

出発60日前までの  
お申し込みで  
お一人様1泊につき

**2,000円引き!**

**早割! 45**

出発45日前までの  
お申し込みで  
お一人様1泊につき

**1,500円引き!**

※ご出発日の前日から起算して60日前、45日前までにご予約した場合に適用となります。  
※60日前・45日前を切ったからの出発日の変更、コース(商品コード)の変更、参加者の変更・追加が発生した場合は対象外となります。

販売店の  
皆様へ 早割60・早割45は商品コードが  
異なりますのでご注意ください。

その  
2

伊丹空港・  
関西空港

ユニバーサル・  
スタジオ・ジャパン®

**リムジンバス片道乗車券または**

**ユニバーサル・スタジオ・ジャパン® ミールクーポン1,000円分付き!**

出発前予約制



▲カート(ポップコーン)



▲メルズドライブイン®

※チョイスプランをお申し込みのお客様はリムジンバス片道乗車券のみのご利用と  
なりますのでご注意ください。

〈注意事項〉※空港発または空港着のどちらか片道ご利用いただけます。※予約制  
ではございません。満席の場合は、ご希望の時間帯でご利用いただけられない場合もご  
ざいます。※運行スケジュールは、ご予約時にご確認ください。ただし、予告なく変  
更となる場合がありますので、あらかじめご了承ください。※補助席利用となる場合  
がございます。※スカイホリデークーポンは乗車時にバス乗務員へご提出くださ  
い。※ミールクーポンのご注意は「その3」をご確認ください。

対象プラン:  
●ステイプラン  
●チョイスプラン

※旅行代金に含まれて  
おります。

その  
3

1/1~3/15出発の2連泊がおトク!

出発前予約制

ユニバーサル・スタジオ・ジャパン®  
**ミールクーポン  
1,000円分付き!**



(イメージ)

対象プラン:  
●ステイプラン

※旅行代金に含まれております。

〈注意事項〉※ミールクーポンは、ご宿泊ホテルでの引き換えとなります。チェックイン時、または  
パーク入場前にご宿泊ホテルにてスカイホリデークーポンをご提出ください。※パーク内すべての  
のレストラン、スナック・スタンド、フードコートで利用できます。(ワゴン、ステージ 33™除く)釣  
銭のお支払い、換金・譲渡・売買・返金・再発行はできません。レストラン、スナック・スタンド、フード  
コートの営業時間は、パーク営業時間と異なります。また、都合により変更する場合があります。

その  
4

朝食追加代金がおトク! 有料・出発前購入制

**朝食代金が現地価格  
よりおトクです!**

対象ホテル: ●ユニバーサル・スタジオ・ジャパン®・オフィシャルホテル  
ホテル京阪 ユニバーサル・タワー ホテル ユニバーサル ポート



※詳しくは、各ホテルページP.4~9をご覧ください。

その  
5

ザ パーク フロント ホテル アット ユニバーサル・スタジオ・ジャパン®

出発前予約制

**お部屋の無料グレードアップ!**

スタンダードシティツインで  
お申し込みの場合

スーパーアフロア  
ハリウッドツインへ  
無料グレードアップ!



客室の一例

1日限定1室 設定除外日 12/30~1/2, 4/28, 4/29, 5/3~5/5宿泊

この  
マークが  
目印

お部屋の  
グレード  
アップ

対象ホテル:  
●ザ パーク フロント ホテル  
アット ユニバーサル・  
スタジオ・ジャパン®

※旅行代金に含まれております。  
※詳しくは、P.4をご覧ください。

その  
6

**お近くの  
お部屋を確約!**

この  
マークが  
目印

近くの  
部屋

(1グループで同一部屋タイプを2部屋以上ご利用の場合)  
※「両隣」または「向かい」または「斜め向かい」のお部屋  
となります。

対象ホテル: ●ホテル ユニバーサル ポート  
●ザシグマリ ホテル & スカイパット ユニバーサル・スタジオ・ジャパン®

※旅行代金に含まれております。  
※詳しくは、各ホテルページP.8~9をご覧ください。

その  
7

お子様と旅に出よう!

**3~6歳のお子様には  
おトクな添い寝プランをご用意!**

お子様連れの  
ご家族におすすめ!

大人と一緒に添い寝できる  
プランをご用意しました。

対象プラン: ●ステイプラン ●チョイスプラン

※詳しくはP.10をご覧ください。

その  
8

**1泊ずつでも連泊でもOK!  
チョイスプラン**

ユニバーサル・スタジオ・ジャパン®・オフィシャル  
ホテルから大阪市内ホテルまで、全12ホテル  
よりお選びいただけます。いろいろなホテル  
を楽しみたい方におススメ!

※詳しくは、P.11~12をご覧ください。



# ユニバーサル・スタジオ・ジャパン® パーク・インフォメーション

想像もできない感動が、  
パークで待っている!



HARRY POTTER, characters, names and related indicia are © & ™ Warner Bros. Entertainment Inc. Harry Potter Publishing Rights © JKR. (s17)  
Despicable Me, Minion Made and all related marks and characters are trademarks and copyrights of Universal Studios. Licensed by Universal Studios Licensing LLC. All Rights Reserved.  
TM & © 2017 Sesame Workshop © 2017 Peanuts Worldwide LLC © 2017 MARVEL  
© 1976, 2017 SANRIO CO., LTD. APPROVAL NO. EJ4120301 「サンリオピューロランド」「ハーモニーランド」でもハローキティに出会えます  
© Walter Lantz Productions LLC ® & © Universal Studios & Amblin Entertainment TM & © Universal Studios. All rights reserved.  
CR17-2057-B/SA17-P269

## ユニバーサル・スタジオ・ジャパン® スタジオ・パスのご案内

有料・出発前購入制 **T**

当パンフレット掲載の基本代金にはユニバーサル・スタジオ・ジャパン® スタジオ・パスの料金は含まれておりません。  
お申し込みの際にお客様のご希望の券種・ご年齢にあわせてご購入ください。

オプションコード 07349A

券種	税	大人 12歳以上 12歳でも 小学生は 「子ども」価格	子ども 4~11歳	シニア 65歳以上	備考
1デイ・スタジオ・パス	税抜 (税込)	7,038円 (7,600円)	4,723円 (5,100円)	6,325円 (6,830円)	●入場当日アトラクション(一部有料アトラクションを除く)を体験できるパス ●障がい者の方は、身体障がい者手帳などの提示により、本人および付添人1人に限り、大人3,519円(税抜)3,800円(税込)、子ども2,362円(税抜)2,550円(税込)で購入できます(シニア価格の設定はありません)。
2デイ・スタジオ・パス	税抜 (税込)	11,852円 (12,800円)	7,982円 (8,620円)	—	●連続した2日アトラクション(一部有料アトラクションを除く)を体験できるパス

**必ずご購入  
ください**



パークのアトラクションを  
まるごと遊びつくそう!

パークを **200%楽しめる**  
**2デイ・スタジオ・パス**

大人 **¥11,852** (税抜)  
¥12,800 (税込)  
子ども **¥7,982** (税抜)  
¥8,620 (税込)

●連続した2日、アトラクション(一部有料アトラクションを除く)を体験できるパスです ●価格は予告なく変更する場合があります ●大人価格(12歳以上)、子ども価格(4~11歳)、ただし12歳でも小学生の場合は子ども価格です

※スタジオ・パスのご利用開始日をお申し出ください。現地での変更はできませんのでご注意ください。

パーク入場前のチケットブースで引換えするだけでパークにご入場いただけます。オフィシャルホテルにご宿泊のお客様は、オフィシャルホテルでの引換えが可能です。

- ※3歳以下の幼児は無料です。
- ※チケットの価格等は予告なく変更となる場合がございます。
- ※ユニバーサル年間パスへのアップグレードについては、インフォメーションセンター TEL0570-20-0606(※一部のIP電話からは利用できません。ご了承ください。)、オフィシャルWEBサイト [www.usj.co.jp](http://www.usj.co.jp) でご確認ください。
- ユニバーサル・スタジオ・ジャパン®に関する情報は、2017年7月現在のものです。予告なく変更することがございます。
- 営業時間は日によって異なりますので、オフィシャルWEBサイト ([www.usj.co.jp](http://www.usj.co.jp)) でご確認ください。
- パンフレットに掲載の写真はすべてイメージです。
- イベント、アトラクション、レストラン、ショップは、季節や時間帯、天候などにより、予告なく内容や営業時間の変更、または中止する場合があります。
- アトラクションによっては、身長や健康上の理由により、ご利用基準を設けております。事前に各種制限をご確認ください。
- ユニバーサル・スタジオ・ジャパン® スタジオ・パスのみの販売はいたしません。

販売店の皆様へ スタジオ・パスの予約操作は「旅客の割付をする」を登録した後に「予約記録に他の操作をする」、「オプション商品の追加をする」を指定いただき、希望の券種を選んでご予約ください。また、障がい者の方、その付添人の方は、「スペシャル大人」、「スペシャル子供」をご予約ください。

販売店の皆様へ 情報は情報ブック(A2Info)に掲載に詳しい記載がございます。☎はadamより行程案内書が印刷できます。Tのあるプランはスカイホリデークーポンが発券されます。●オプションプラン・各種素材をご予約の際は、特に記載のない限りご利用日にてご予約ください。



# CONTENTS (目次)

- 旅ドキ目玉ポイント..... P.1
- ユニバーサル・スタジオ・ジャパン® インフォメーション  
ユニバーサル・スタジオ・ジャパン® スタジオ・パスのご案内 ... P.2
- ANAスカイホリデー 旅のポイント ..... P.3
- ステイプラン..... P.3~9
- 添い寝プラン／お子様向けホテルサービス..... P.10
- チョイスプラン..... P.11・12
- フライト情報..... P.13・14

## ANAスカイホリデー 旅のポイント

### お客様の旅をサポート

#### 食事制限のあるお客様へ

アレルギー対応、減塩、低カロリー、嫌いな食材を除くといった、夕食に関するご要望を承ります。

※内容によってはご要望にお応えできない場合もあります。

#### ご高齢のお客様へ

ご宿泊施設での歩行のお手伝いや歩行距離の少ないお部屋の手配といった、ご要望を承ります。

※内容によってはご要望にお応えできない場合もあります。

#### 現地到着後のお客様へ

旅行中、現地到着後のお客様を専用ダイヤルにてサポートいたします。

詳しくは、<http://www.ana.co.jp/skh-omotenashi/>をご覧ください。

#### おからだの不自由なおお客様の旅行相談デスク

(例)・車いすをご利用の方への各種ご相談や空港車いすのご用意。

・バリアフリールームのご案内。

※取扱旅行会社の方もお気軽にご相談ください。

※ツアーのご予約をいただいてから、当デスクでの手配となります。

※旅行参加に際し介助をしていただく方の同伴をお願いする場合もあります。

心身の障がいはまたはアレルギーを含む病気やけがのあるお客様で特別の配慮を必要とする方は、ご旅行申込時に下記へお申し出ください。お問い合わせの内容に応じ、必要と思われる手配や注意事項のご案内をさせていただきます。

 **0570-029-011** ※IP電話からはこちらにおかけください。  
**050-3819-9274**

受付時間 10:00~12:00/13:00~18:00(土・日・祝日および12/29~1/3、5/1を除く)

詳しくは、<http://www.ana.co.jp/travel/info/assist/>をご覧ください。

## ANAで空の旅をサポート

### プレミアムクラスで優雅な旅を

ツアーのご予約と同時に申し込みにいただけます。追加代金が必要となります。詳しくはフライト情報ページをご覧ください。



### ANA国内線搭乗のフライトマイル50%が貯まります!

プレミアムクラスご利用の場合にはさらに区間マイルの50%を加算いたします。

※マイル積算にはANAマイレージクラブ会員であることが条件となります。

※ツアーで予約時にANAマイレージクラブのお客番号をお申し出ください。

※AIR DO(ADO便名)便をご利用の場合、フライトマイル・プレミアムポイントは貯まりません。



### お預かりする手荷物はお一人様20kgまで無料!

プレミアムクラスご利用の場合は40kgまで

※お預かりできる重量・サイズには上限があります。また、機種によっては規定内でもお預かりできない場合があります。※お預かりする手荷物、機内持ち込み手荷物、特に注意が必要な手荷物などについて、詳しくは<http://www.ana.co.jp>をご覧ください。

### グループやご家族での旅行にうれしい事前座席指定サービス

各種航空券(旅割、特割等)の発売後、座席指定が可能となります。

※各種航空券の最新発売スケジュールについては、ANAウェブサイトよりご確認ください。

※事前座席指定いただける席には限りがあります。予約状況により、お並び席などご希望に沿えない場合があります。※機材変更などやむを得ない理由により、ご指定済みの座席が予告なしに変わる場合があります。

### 各空港店舗で10%割引



各空港のANA FESTAで1,000円以上お買い上げいただくと、ご購入金額から10%割引になります。ツアーご購入時にお渡しする「旅程表」をご提示ください。

※一部、割引対象外の商品がございます。詳しくは店舗の販売員にお尋ねください。

※その他の割引サービスやクーポン券(ANA FESTAお買い物券など)との併用はできません。

※一部、ANA FESTAのない空港があります。

詳しくは<http://www.anafesta.com/>をご覧ください。

マークのご案内

10P

フライト情報

最後のページ

基本代金にはユニバーサル・スタジオ・ジャパン® スタジオ・パス代は含まれておりません。料金はP.2へ

# ステイプラン

## 旅の作り方



### 日程を選ぶ

2・3日間からお選びいただけます。



### フライトとフットワーク(ご移動手段)を選ぶ

ご利用便を自由にお選びいただけます。復路延長OK!

出発日から8日以内なら、帰りのフライトは何日目でもご利用可能です。ただし初日から連続した宿泊が必要となり、旅程の変更はできません。※基本フライト以外をご利用の場合は、追加代金が必要となります。

フライト情報ページ(P.13・14)をご覧ください。

### 伊丹・関西空港～ユニバーサル・スタジオ・ジャパン® 間 リムジンバス片道乗券券付き

※リムジンバスを利用されないお客様は、ユニバーサル・スタジオ・ジャパン® ミールクーポン1,000円分付き!



### ホテルを選ぶ

お気に入りのホテルをお選びいただけます。

※ルームグレードアップをご利用の場合は、追加代金が必要となります。

該当のホテルページをご覧ください。



### スタジオ・パスを選ぶ

ユニバーサル・スタジオ・ジャパン® スタジオ・パス料金は、基本代金に含まれておりません。必ずご購入ください。

ユニバーサル・スタジオ・ジャパン® スタジオ・パスのご案内(P.2)をご覧ください。



## 旅ドキ目玉ポイントをチェック!

## 1 ステイプラン 2・3日間

- 出発・帰着空港:新千歳・函館・旭川・帯広・釧路・根室中標津・女満別・オホーツク紋別・稚内空港
- 設定期間:2017年10月1日~2018年5月21日の毎日出発
- 食事条件:食事なし
- ※1 追加代金で朝食付きをお選びいただけます。朝食は事前にご予約ください。
- 最少催行人員:2名

**添い寝プラン** このコースでは添い寝プラン(3歳以上6歳以下の未就学児童対象)がご利用いただけます。(P.10参照)

日程	行程	食事
初日	出発空港 ✈️ 各空港 = 🚌 リムジンバス(出発前予約制) = ホテル または各自負担 ◆到着後ユニバーサル・スタジオ・ジャパン®にてお楽しみください。 またはフリータイム。	
中日	◆ユニバーサル・スタジオ・ジャパン®にてお楽しみください。 または終日フリータイム。	※1 食事なし
最終日	◆出発までユニバーサル・スタジオ・ジャパン®にてお楽しみください。 またはフリータイム。 ホテル = 🚌 リムジンバス(出発前予約制) = 各空港 ✈️ 帰着空港 または各自負担	※1 食事なし

各空港についてはお客様のご利用空港となります。利用空港・路線・便についてはフライト情報ページをご覧ください。※リムジンバスは往路または復路の片道のみのご利用となります。



プレミアムクラスのご案内 P.13

◆基本代金に含まれるもの ①包括旅行割引運賃適用の航空運賃 ②国内線旅客施設使用料(対象空港利用の場合のみ) ③規定の宿泊費、食事代(朝食付きにてお申し込みのお客様のみ) ④旅ドキ目玉ポイント代(②③⑤⑥対象施設・対象者のみ) ※④をご利用にならなかった場合の払戻はございません。※規定以外の食事代、入園料、交通費等はお客様負担となります。



# ザパークフロント ホテル アット ユニバーサル・スタジオ・ジャパン®

パークに一番近いオフィシャルホテル。ホテル館内は時空を超えたアメリカ旅行がデザインコンセプト。

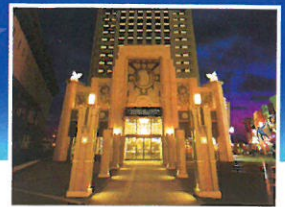

外観(イメージ)

## ホテル情報 ユニバーサル・スタジオ・ジャパン®まで 徒歩約1分

- IN/15:00 ●OUT/12:00
- ホテルまでの交通/JRゆめ咲線ユニバーサルシティ駅 (JR大阪駅から約11分)から徒歩約1分
- 24時間営業のコンビニがホテル内にあります。

●(全客室)



Operated by TOKYU HOTELS

## 基本ルーム

### スタンダードシティツイン

- 洋室2~3名1室/30~34㎡
- ※3名1室の場合、ソファベッドが1台はあります。

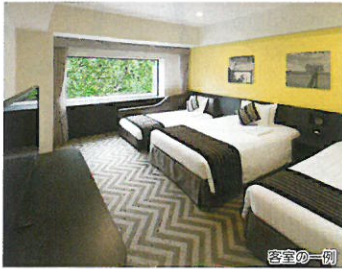

客室の一例

### スーパーアフロアパークビューファミリールーム

- 洋室4名1室/40~45.5㎡
- ※エキストラベッドが2台はあります。
- ※追加代金で3名のご利用も可能です。



客室の一例

## ルームグレードアップ

有料・出発前購入制

### スーパーアフロア シティハリウッドツイン

- 2~3名1室/30~34㎡
- ※3名1室の場合、エキストラベッドが1台はあります。



客室の一例(イメージ)



レストラン(イメージ)

## 旅ドキ目玉ポイント P.1参照 出発前予約制

早割! 60

出発60日前までの  
お申し込みで  
お一人様1泊につき

**2,000円引き!**

設定除外日 10/1~10/7 出発

早割! 45

出発45日前までの  
お申し込みで  
お一人様1泊につき

**1,500円引き!**

## お部屋のグレードアップ

スタンダードシティツインでお申し込みの場合  
スーパーアフロアシティハリウッドツインへ  
無料グレードアップ!!

1日限定  
1室

設定除外日 12/30~1/2, 4/28, 4/29, 5/3~5/5 宿泊

## ホテルからのおもてなし

ユニバーサル・スタジオ・ジャパン®とザパークフロント ホテル  
アット ユニバーサル・スタジオ・ジャパン®の  
コラボグッズをプレゼント!

ここでしか手に入らない  
オリジナルボンチャは、  
パークで大活躍間違いなし!

(お一人様につき/滞在1中1つ)

※添い寝のお子様は対象外となります。  
※お子さま用サイズもございます。  
※大人用はフリーサイズとなります。  
※デザイン、内容に変更になる場合がございます。

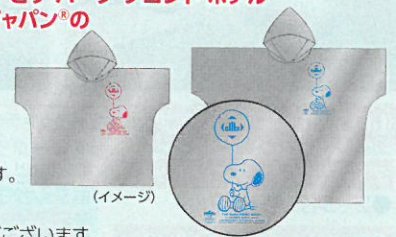

(イメージ)

## 現地価格より朝食代金がおトクです!

有料・出発前購入制

朝食のご案内 プッフェダイニング「アーカラ」

■7:00~10:00(最終入店9:30)

■追加代金/ **1,500円**

(1泊につき/大人・小人同額)

現地販売価格(税込):大人2,900円



(イメージ)

## ■出発日カレンダー (下記基本代金表のアルファベットとあわせてご覧ください。)

2日間	10月	日	月	火	水	木	金	土	日	月	火	水	木	金	土	日	月	火	水	木	金	土	日	月	火	水	木	金	土	日	月	火	水	木	金	土
	11月	1	2	3	4	5	6	7	8	9	10	11	12	13	14	15	16	17	18	19	20	21	22	23	24	25	26	27	28	29	30	31				
	12月																																			
	1月																																			
	2月																																			
	3月																																			

3日間	10月	日	月	火	水	木	金	土	日	月	火	水	木	金	土	日	月	火	水	木	金	土	日	月	火	水	木	金	土	日	月	火	水	木	金	土
	11月	1	2	3	4	5	6	7	8	9	10	11	12	13	14	15	16	17	18	19	20	21	22	23	24	25	26	27	28	29	30	31				
	12月																																			
	1月																																			
	2月																																			
	3月																																			

	商品コード	
	2日間	3日間
早割60	Q1665B	Q1666B
早割45	Q1665C	Q1666C
通常	Q1665A	Q1666A

## ■基本代金(お一人様) <札幌発/基本ルーム・往復基本フライト利用> ※札幌発着以外の設定もごさいます。フライト情報ページをご確認ください。

単位:円

1室利用人数	出発日	A B C D E F G H I J K L M N O														
		A	B	C	D	E	F	G	H	I	J	K	L	M	N	O
2日間	4名1室	38,400	40,200	44,100	46,000	47,600	49,900	53,300	56,000	59,400	62,000	66,600	68,900	74,200	77,600	92,200
	3名1室	37,800	39,600	43,000	45,300	47,000	48,800	51,600	54,900	57,800	60,300	65,400	67,200	72,800	76,500	90,400
	2名1室	40,400	42,500	46,400	48,200	49,900	52,200	56,100	58,000	61,800	65,500	70,100	72,400	77,600	82,200	94,600
3日間	4名1室	44,800	48,600	53,100	55,500	59,300	63,600	69,300	72,400	75,300	83,100	91,400	102,300	105,100	113,400	
	3名1室	43,600	47,500	52,000	54,400	57,200	61,000	63,700	66,400	69,500	72,400	80,000	88,100	99,400	110,600	
	2名1室	48,800	52,400	57,800	60,100	64,000	68,200	71,200	73,800	77,300	80,400	88,600	98,300	106,800	122,000	
	小人	43,600	47,500	52,000	54,400	57,200	61,000	63,700	66,400	69,500	72,400	80,000	88,100	97,200	104,300	

単位:円

## ルームグレードアップ追加代金 (お一人様/1泊につき/大人・小人同額)

スーパーアフロア シティハリウッドツイン(2~3名1室)	1,500	スーパーアフロア パークビューファミリールーム(3名1室)	3,500
------------------------------	-------	-------------------------------	-------

## ご注意

※1室の利用人数が宿泊日ごとに異なる場合、最大の利用人数の基本代金を適用します。  
※ルームタイプにより追加代金が必要となります。 ※基本フライト以外をご利用の場合、追加代金が必要となります。

ステイプラン  
添い寝プラン  
チョイスプラン

マークのご案内  
10P

フライト情報  
最後のページ

基本代金にはユニバーサル・スタジオ・ジャパン®  
スタジオ・パス代は含まれておりません。料金はP2へ





ユニバーサル・スタジオ・ジャパン®・オフィシャルホテル

# ホテル京阪 ユニバーサル・タワー

エリア唯一の32階建て高層ホテル。パークは目の前。



外観(イメージ)

## ホテル情報 ユニバーサル・スタジオ・ジャパン®まで 徒歩約2分

- IN/15:00 ●OUT/11:00
- ホテルまでの交通/JRゆめ咲線ユニバーサルシティ駅(JR大阪駅から約11分)から徒歩約1分
- 24時間営業のコンビニがホテルに隣接



## 基本ルーム

- [5~21階]スタンダードツインルーム**
  - 洋室2~3名1室/25㎡
  - ※3名1室の場合、エキストラベッドが1台はあります。
- [11~21階]スーペリアツインルーム**
  - 洋室4名1室/37㎡
  - ※エキストラベッドが2台はあります。※追加代金で2~3名利用も可能です。



スタンダードツインの一例



スーペリアツインの一例

## ルームグレードアップ ※タワーグランデの客室となります。 有料・出発前購入制

**タワーグランデ スタンダードツイン**

- 2~3名1室/25㎡

**タワーグランデスーペリアツイン**

- 2~4名1室/37㎡

**さらに 高層階プライオリティ(優先)プランもご用意**

- 22階以上の夜景が見えるお部屋をご用意
- 天然展望温泉「スパーク」利用券付き
- 「スパーク」にてワンドリンクサービス(1泊につき1回)
- 専用チェックインカウンター(プライオリティマークのあるカウンターへおこしください。)
- 1泊につき1朝食付き。朝食優先案内
- チェックアウト12:00(通常11:00) ●電話でクイックチェックアウト

## 旅ドキ目玉ポイント P.1参照 出発前予約制

**早割! 45** 出発45日前までのお申し込みで お一人様1泊につき **1,500円引き!**

## ホテルからのおもてなし

### 3日間コースのお客様へ

館内レストラン  
利用補助券  
1,000円分付き  
(お一人様につき/  
滞在中1回)

**お子様限定**  
パークの人気者、**セサミストリート™**の  
オリジナル・パステケース付き!

(お一人様につき/滞在中1つ)  
※0歳~小学生のお子様対象  
※デザイン・内容は変更になる場合がございます。



パステケース(イメージ)

## 31階 天然展望温泉「スパーク」

ご利用のお客様にワンドリンクをご用意(1泊につきお一人様1回)

営業時間 16:00~翌1:00(最終受付0:30)、  
翌5:00~8:30(最終受付8:00)

利用料金 おとな(中学生以上)2,000円  
子ども(3歳以上)1,000円  
設備 ジェットバス・ドライサウナ・パイプラバス



(イメージ)

※3歳未満の乳児同伴はご利用いただけません。※営業時間内は1泊につき何度でもご利用いただけます。※営業時間は変更となる場合があります。※タワーグランデ(高層階)プライオリティ(優先)プランでお申し込みの方は、旅行代金に含まれております。

## 現地価格より朝食代金がおトクです!

**朝食のご案内**

- 7:00~10:30(最終入店10:00)  
※お料理は10:15までお取りいただけます。
- 追加代金 **1,200円**  
(1泊につき/大人・小人同額)  
現地販売価格(税込):大人2,613円



(イメージ)

## ■出発日カレンダー (下記基本代金表のアルファベットとあわせてご覧ください。)

2日間	10月	日	月	火	水	木	金	土	日	月	火	水	木	金	土	日	月	火	水	木	金	土	日	月	火	水	木	金	土	日	月	火	水	木	金	土	日																			
	11月	1	2	3	4	5	6	7	8	9	10	11	12	13	14	15	16	17	18	19	20	21	22	23	24	25	26	27	28	29	30	31																								
	12月																																																							
	1月			1	2	3	4	5	6	7	8	9	10	11	12	13	14	15	16	17	18	19	20	21	22	23	24	25	26	27	28	29	30	31																						
	2月																																																							
	3月																																																							
4月																																																								
5月																																																								
3日間	10月	日	月	火	水	木	金	土	日	月	火	水	木	金	土	日	月	火	水	木	金	土	日	月	火	水	木	金	土	日	月	火	水	木	金	土	日																			
	11月	1	2	3	4	5	6	7	8	9	10	11	12	13	14	15	16	17	18	19	20	21	22	23	24	25	26	27	28	29	30	31																								
	12月																																																							
	1月			1	2	3	4	5	6	7	8	9	10	11	12	13	14	15	16	17	18	19	20	21	22	23	24	25	26	27	28	29	30	31																						
	2月																																																							
	3月																																																							
4月																																																								
5月																																																								

	商品コード	
	2日間	3日間
早割45	Q1661C	Q1662C
通常	Q1661A	Q1662A

## ■基本代金(お一人様) <札幌発/基本ルーム・往復基本フライト利用> ※札幌発着以外の設定もございます。フライト情報ページをご確認ください。 単位:円

1室利用人数	出発日	A	B	C	D	E	F	G	H	I	J	K	L	M	N	O		
		2日間	4名1室	38,800	41,000	44,800	46,200	47,400	48,600	50,700	51,800	52,800	53,300	54,400	57,400	60,600	64,100	68,300
3日間	4名1室	45,400	48,100	51,300	54,100	56,100	59,600	61,200	66,200	69,600	81,100	82,200	85,000	94,900	98,300	105,100		
	3名1室	46,600	49,200	52,000	55,200	57,300	60,800	62,400	67,400	70,700	82,300	83,300	87,400	96,100	99,500	107,400		
	2名1室	50,100	51,800	55,500	59,400	61,800	65,600	67,800	74,200	78,000	89,800	94,800	98,900	104,700	111,300	124,600		
小人	45,400	48,100	51,300	54,100	56,100	59,600	61,200	66,200	69,600	81,100	82,200	85,000	90,100	94,100	99,200			

単位:円

## ルームグレードアップ追加代金

お一人様/1泊につき/大人・小人同額	11階~21階	タワーグランデ	タワーグランデ(高層階)プライオリティ(優先)プラン
	スーペリアツイン(2~3名1室)	スタンダードツイン(2~3名1室)	スタンダードツイン(2~3名1室)
	2,000	1,000	5,000

## ご注意

※1室の利用人数が宿泊日ごとに異なる場合、最大の利用人数の基本代金を適用します。  
※ルームタイプにより追加代金が必要となります。 ※基本フライト以外をご利用の場合、追加代金が必要となります。





ユニバーサル・スタジオ・ジャパン®・オフィシャルホテル

# ホテル京阪 ユニバーサル・シティ

そこはまるで、ハリウッドの夢見る世界



外観

## ホテル情報 ユニバーサル・スタジオ・ジャパン®まで 徒歩約2分

- IN/15:00 ●OUT/11:00
- ホテルまでの交通/JRゆめ咲線ユニバーサルシティ駅(JR大阪駅から約11分)から徒歩約1分
- 24時間営業のコンビニがホテルに隣接
- 客室各階に電子レンジ設置
- 朝食会場に子どもに大人気「チョコレートファウンテン」を常時設置(朝食をお申し込みの方)



(全客室)

## 基本ルーム

コンフォートツインフォレストルーム  
またはコンフォートツインレイクルーム

●洋室2~4名1室/27㎡

※ダブルベッド1台+シングルベッド1台の仕様となります。  
※3・4名1室の場合、エキストラベッドが1台はあり、合計3台となります。



コンフォートツインレイクルームの一例

コンフォートツイン サム・ヒーブルーム

●洋室2~4名1室/27㎡

※ダブルベッド1台+シングルベッド1台の仕様となります。  
※3・4名1室の場合、エキストラベッドが1台はあり、合計3台となります。



コンフォートツインサム・ヒーブルームの一例

コネクティングルーム

●洋室5~6名1室/27㎡+27㎡

※ソファベッドが1~2台はあります。  
※中扉でつながったツイン・トリプルルームを2部屋ご利用いただけます。



コネクティングルームの一例

カジュアルダブルルーム

●洋室2名1室/18㎡

※2名様でご利用ください。  
※添い寝は1名までとなります。



カジュアルダブルの一例

## 旅ドキ目玉ポイント P.1参照 出発前予約制

早割! 45 出発45日前までのお申し込みで お一人様1泊につき **1,500円引き!**

## ホテルからのおもてなし

3日間コースのおお客様へ

館内レストラン  
利用補助券  
1,000円分付き  
(お一人様につき/  
滞在中1回)

お子様限定

パークの人気者、  
セサミストリート™の  
オリジナル・  
パスケース付き!

(お一人様につき/  
滞在中1回)

※0歳~小学生のお子様対象  
※デザイン・内容は変更になる  
場合がございます。



バスケース  
(イメージ)

## 現地価格より朝食代金がおトクです!

有料・出発前購入制

朝食のご案内

■7:00~10:30  
(最終入店9:45)

※お料理は10:00まで  
お取り扱いいただけます。

■追加代金/  
**1,000円**

(1泊につき/大人・小人同額)

現地販売価格(税込):  
大人2,376円



(イメージ)

## ■出発日カレンダー (下記基本代金表のアルファベットとあわせてご覧ください。)

2日間	10月	11月	12月	1月	2月	3月	4月	5月	10月	11月	12月	1月	2月	3月	4月	5月	10月	11月	12月	1月	2月	3月	4月	5月	10月	11月	12月	1月	2月	3月	4月	5月	10月	11月	12月	1月	2月	3月	4月	5月								
	E	E	E	E	E	E	E	E	F	F	F	F	F	F	F	F	G	G	G	G	G	G	G	G	H	H	H	H	H	H	H	H	I	I	I	I	I	I	I	I	J	J	J	J	J	J	J	J

商品コード		
2日間		3日間
早割45	Q1663C (F)	Q1664C (F)
通常	Q1663A (D)	Q1664A (D)

※末尾(D/F)はダブル利用時の商品コードとなります。

## ■基本代金(お一人様) <札幌発/往復基本フライト利用> ※札幌発着以外の設定もございます。フライト情報ページをご確認ください。

単位:円

1室利用人数	出発日															
	A	B	C	D	E	F	G	H	I	J	K	L	M	N	O	
2日間	6名1室	38,600	39,600	42,500	45,900	47,000	51,900	52,300	58,000	60,900	64,900	67,800	69,000	74,900	80,100	87,500
	5名1室	39,400	40,400	43,000	46,500	47,800	52,800	53,500	60,500	63,700	67,400	70,600	71,900	78,600	83,800	89,000
	4名1室	36,800	37,800	40,700	44,100	45,500	50,500	51,100	55,100	59,800	62,000	64,300	65,500	70,300	75,500	84,600
	3名1室	38,300	39,300	42,200	45,300	46,800	51,900	52,600	58,300	62,500	65,100	68,100	69,300	75,200	80,500	86,400
	2名1室	40,200	41,200	44,100	47,000	49,500	54,600	55,400	64,300	68,900	71,200	75,100	76,500	84,100	89,300	91,800
3日間	2名1室(ダブル)	38,300	39,300	42,200	45,300	46,800	51,900	52,600	58,300	62,500	65,100	68,100	69,300	75,200	80,500	86,400
	小人	36,800	37,800	40,700	44,100	45,500	50,500	51,100	55,100	59,800	62,000	64,300	65,500	70,300	71,800	72,400
	6名1室	44,100	47,800	49,300	57,300	60,800	61,800	66,900	67,500	75,500	82,300	84,300	85,800	92,200	99,900	107,400
	5名1室	45,400	49,500	51,000	59,100	62,600	63,600	69,900	71,200	72,700	75,400	84,100	88,400	98,400	103,900	114,700
	4名1室	42,100	45,600	47,100	54,600	57,800	59,000	63,800	65,600	68,500	72,700	78,500	83,400	90,400	95,600	102,400

## ご注意

- ※1室の利用人数が宿泊日ごとに異なる場合、最大の利用人数の基本代金を適用します。
- ※基本フライト以外をご利用の場合、追加代金が必要となります。

ステイプラン

添い寝プラン

チョコイスプラン

マークのご案内

10P

フライト情報 最後のページ

基本代金にはユニバーサル・スタジオ・ジャパン®スタジオ・パス代は含まれておりません。料金はP.2へ



# ホテル近鉄ユニバーサル・シティ

ホテルを出ればすぐゲート!

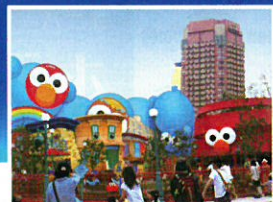

[ユニバーサル・ワンダーランドから望む外観(イメージ)]

## ホテル情報 ユニバーサル・スタジオ・ジャパン®まで 徒歩約1分

●IN/15:00 ●OUT/11:00

●ホテルまでの交通/JRゆめ咲線ユニバーサルシティ駅 (JR大阪駅から約11分) から徒歩約2分



## 基本ルーム

### カジュアルルーム

●洋室2~3名1室/21㎡

※3名1室の場合、エキストラベッドが1台はあります。

### ファミリールーム

●洋室4名1室/31㎡

※エキストラベッド1台、ソファベッドが1台はあります。



客室の一例



客室の一例

## ルームグレードアップ

※禁煙ルームのみの設定となります。 [有料・出発前購入制]

### ウッディー・ウッドペッカー® ルーム

●2~3名1室/21㎡



客室の一例

### スタジオビュールーム

●2~3名1室/21㎡

4名1室/31㎡



ホテルからの夜景(イメージ)

ホテルからのおもてなし  
パークの人気者、セサミストリート™のお絵かきボードまたは手提げ袋または携帯ポット&カップセット付き!(お一人様につき)

(イメージ)



(イメージ)

※上記3つのうちのいずれか1つとなります。種類は選ぶことができません。あらかじめご了承ください。※添い寝のお子様は対象外となります。※内容は変更になる場合がございます。

15~24階のパークが見えるお部屋です!

※窓の一部よりパークを望むお部屋となります。必ずしもパーク正面ではありませんので、ご了承ください。

### [16階~24階] 高層階カジュアルルーム

●2~3名1室/21㎡

### 高層階ファミリールーム

●4名1室/31㎡

## 旅ドキ目玉ポイント P.1参照 [出発前予約制]

早割! 60

出発60日前までのお申し込みで お一人様1泊につき

2,000円引き!

設定除外日 10/1~10/7出発

早割! 45

出発45日前までのお申し込みで お一人様1泊につき

1,500円引き!

## ホテルからのおもてなし

ご宿泊のお客さま全員に、ユニバーサル・スタジオ・ジャパン®とホテル近鉄ユニバーサル・シティのコラボグッズをプレゼント!

パークの人気者、セサミストリート™がデザインされた「オリジナル・バスケース」は、スタジオ・パスを入れたり、パークでも大活躍。

※2017年10月1日~2018年3月31日ご予約分まで (2018年4月1日以降はグッズ変更予定)

※1回の滞在につき、お1人様1つ限り

(添い寝のお子様は除く)

※種類(デザイン)は選べません



(添い寝プラン除く)

(イメージ)

館内利用券1泊につき1枚付き!(お一人様につき/滞在中1回)

1枚で下記のいずれかが利用できます!

★マクドナルド®  
ホテル近鉄ユニバーサル・シティ店 朝マックパリュースセットと交換

★カジュアルレストラン「イーポック」(バイキング) 500円の金券として

★宅配便 500円金券として

※施設・メニューはホテル指定となります。  
※差額が生じる場合は、店頭にて差額をお支払ください。  
※換金、おつりの返金などはできません。

## 現地価格より朝食代金がおトクです!

[有料・出発前購入制]

朝食のご案内

■7:00~10:30(最終入店10:00)

■追加代金/1,000円

(1泊につき/大人・小人同額)

現地販売価格(税込):大人1,960円



(イメージ)

## ■出発日カレンダー (下記基本代金表のアルファベットとあわせてご覧ください。)

2日間	10月	日	月	火	水	木	金	土	日	月	火	水	木	金	土	日	月	火	水	木	金	土	日
	11月	1	2	3	4	5	6	7	8	9	10	11	12	13	14	15	16	17	18	19	20	21	22
	12月																						
	1月																						
	2月																						
	3月																						

3日間	10月	日	月	火	水	木	金	土	日	月	火	水	木	金	土	日	月	火	水	木	金	土	日
	11月	1	2	3	4	5	6	7	8	9	10	11	12	13	14	15	16	17	18	19	20	21	22
	12月																						
	1月																						
	2月																						
	3月																						

商品コード		
2日間	3日間	
早割60	Q1667B	Q1668B
早割45	Q1667C	Q1668C
通常	Q1667A	Q1668A

## ■基本代金(お一人様) <札幌発/基本ルーム・往復基本フライト利用> ※札幌発着以外の設定もごさいます。フライト情報ページをご確認ください。単位:円

1室利用人数	出発日	A B C D E F G H I J K L M N O														
		2日間	3日間	2日間	3日間	2日間	3日間	2日間	3日間	2日間	3日間	2日間	3日間	2日間	3日間	
4名1室	2日間	36,700	38,600	43,800	45,400	47,300	50,500	54,500	56,000	59,400	63,100	66,400	69,800	73,400	75,800	84,800
	3日間	45,300	50,200	54,400	56,000	56,900	58,600	64,200	65,100	68,000	71,000	75,100	78,600	84,500	92,400	99,800
3名1室	2日間	37,300	39,200	44,400	46,500	48,500	51,700	55,800	57,500	61,100	65,300	68,600	72,000	75,700	78,100	87,100
	3日間	46,500	51,500	55,800	57,300	58,300	60,100	66,300	67,400	70,400	73,600	78,000	81,800	87,600	95,300	102,700
2名1室	2日間	38,400	40,300	45,500	47,600	49,600	52,800	57,300	59,200	63,400	67,600	71,100	74,500	78,200	80,900	89,800
	3日間	48,800	54,000	58,500	60,000	61,100	62,900	69,000	70,300	74,100	78,300	83,200	86,900	92,800	100,600	108,400
小人	2日間	36,700	38,600	43,800	45,400	47,300	50,500	54,500	56,000	59,400	63,100	66,400	69,800	73,400	75,800	84,800
	3日間	45,300	50,200	54,400	56,000	56,900	58,600	64,200	65,100	68,000	71,000	75,100	78,600	84,500	92,400	99,800

単位:円

## ルームグレードアップ追加代金 (お一人様/1泊につき/大人・小人同額)

ウッディー・ウッドペッカー® ルーム (2~3名1室/21㎡)	スタジオビュールーム (2~3名1室/21㎡・4名1室/31㎡)	高層階カジュアルルーム (2~3名1室/21㎡)	高層階ファミリールーム (4名1室/31㎡)
1,000	1,000	500	500

## ご注意

※1室の利用人数が宿泊日ごとに異なる場合、最大の利用人数の基本代金を適用します。  
※ルームタイプにより追加代金が必要となります。 ※基本フライト以外をご利用の場合、追加代金が必要となります。





ユニバーサル・スタジオ・ジャパン®・オフィシャルホテル

# ホテル ユニバーサル ポート

リゾート感あふれるお部屋は“くつろぎ”へのこだわり

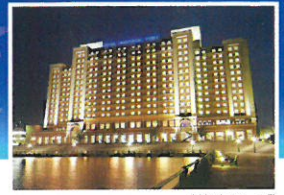

外観(イメージ)

## ホテル情報 ユニバーサル・スタジオ・ジャパン®まで 徒歩約3分

- IN/15:00 ●OUT/12:00
- ホテルまでの交通/JRゆめ咲線ユニバーサルシティ駅 (JR大阪駅から約11分)から徒歩約3分
- ユニバーサル・スタジオ・ストアがあります。
- ゆったりくつろげる広めの客室と全室セパレートになっているバスルームとトイレが自慢。



(全客室)

### 基本ルーム

#### スタンダードツインルーム

●洋室2名1室/28㎡



客室の一例

#### スーペリアルーム

●洋室3名1室/34㎡

※エキストラベッドが1台はあります。



客室の一例

#### デラックスルーム

●洋室4名1室/40㎡

※エキストラベッドまたはソファベッドが1~2台はあります。



客室の一例

#### デラックスコネクティングルーム

●洋室5~8名1室/80㎡

※エキストラベッドまたはソファベッドが1~4台はあります。



客室の一例

## 旅ドキ目玉ポイント P.1参照 出発前予約制

**早割45** 出発45日前までのお申し込みで **1,500円引き!**  
お一人様1泊につき

### ホテルからのおもてなし

#### 3日間コースのお客様へ

ドリンク券付き(お一人様1泊につき1枚)

1階 REXカフェ・ラウンジにてお好きなドリンクとお引き換えいただけます。(対象外のドリンクあり)  
※設定除外日は10/7,11/3,12/29,12/31,3/24となります。  
※早割45との併用不可



(イメージ)

全室にオリジナルバッグをご用意!  
(1室に1つ/滞在中1回)



※色を選ぶことはできません。

(イメージ)

## お近くのお部屋をご用意いたします!

近隣の部屋

お部屋は同ルームタイプ、同条件でお申し込みの方同士が対象となります。

6名様でご宿泊の場合

例) 洋室3名1室(禁煙)×2部屋、または洋室2名1室(禁煙)×3部屋ならOK!

※「3名1室」と「2名1室」などの異なるルームタイプの組み合わせは対象外となります。

お近くのお部屋とは「両隣」または「向かい」または「斜め向かい」のお部屋となります。

※部屋番号などの指定はお受けできません。

販売店の皆様へ

お近くのお部屋を希望されるお客様で照会番号が2つ以上に分かれる場合は、adamの「グループ化の設定をする」操作を必ず行ってください。グループ化の設定をされない場合、対象外となりますのでご注意ください。グループ特典は同一行程で照会番号が1つの場合に適用となります。2つ以上に分かれる場合は対象外となりますので、ご注意ください。

## 現地価格より朝食代金がおトクです!

有料・出発前購入制

朝食のご案内

■6:30~10:30(最終入店10:00)

■追加代金 **1,500円**  
(1泊につき/大人・小人同額)

現地販売価格(税込):大人2,800円

差額なしで朝食を昼食に変更可能!!

※添い寝でご利用の場合は、お一人様1泊につき600円を現地でお支払いください。



(イメージ)

## ■出発日カレンダー (下記基本代金表のアルファベットとあわせてご覧ください。)\*白色の出発日は設定除外となります。

		日	月	火	水	木	金	土	日	月	火	水	木	金	土	日	月	火	水	木	金	土	日
2日間	10月	D	D	D	D	D	D	D	D	D	D	D	D	D	D	D	D	D	D	D	D	D	D
	11月																						
	12月																						
	1月		K	N	O	M	G	J	B	A	C	F	E	D	H	I	L	A	B	C	D	E	F
	2月																						
3月																							
4月		G	F	E	D	C	B	A	H	I	J	K	L	M	N	O	P	Q	R	S	T	U	V

		日	月	火	水	木	金	土	日	月	火	水	木	金	土	日	月	火	水	木	金	土	日
3日間	10月	E	E	E	E	E	E	E	E	E	E	E	E	E	E	E	E	E	E	E	E	E	E
	11月																						
	12月																						
	1月		L	O	M	G	J	B	A	C	F	E	D	H	I	L	A	B	C	D	E	F	G
	2月																						
3月																							
4月		I	H	G	F	E	D	C	B	A	H	I	J	K	L	M	N	O	P	Q	R	S	T

## ■基本代金(お一人様) <札幌発/往復基本フライト利用> ※札幌発着以外の設定もごさいます。フライト情報ページをご確認ください。

単位:円

		出発日	A	B	C	D	E	F	G	H	I	J	K	L	M	N	O
2日間	1室利用人数																
	6~8名1室		41,800	46,000	48,500	49,500	51,500	53,000	57,000	59,500	63,700	65,600	70,600	77,100	84,100	88,500	92,200
	5名1室		43,100	47,600	49,600	50,100	52,100	53,600	58,100	61,100	66,500	68,400	73,400	82,700	90,600	90,600	93,800
	4名1室		38,400	42,700	45,900	46,200	48,200	49,700	53,100	56,600	58,000	59,900	64,900	71,400	76,100	83,400	89,300
	3名1室		39,000	43,800	46,500	47,300	49,300	50,800	54,300	57,800	59,100	61,000	66,000	72,500	77,200	84,500	90,400
	2名1室		40,700	45,600	48,200	49,100	51,100	52,600	56,600	58,900	61,400	63,300	68,300	73,700	79,500	85,700	91,600
小人		38,400	42,700	45,900	46,200	48,200	49,700	53,100	56,600	58,000	59,900	64,900	71,400	76,100	77,800	79,400	
3日間	6~8名1室		49,300	53,700	57,000	60,400	63,000	65,000	66,800	68,100	77,000	78,600	83,000	94,800	99,000	102,700	108,300
	5名1室		50,400	54,600	57,700	61,800	64,700	66,200	68,100	75,400	81,800	83,400	87,800	100,400	106,600	111,000	117,500
	4名1室		44,200	48,800	52,200	55,200	57,200	58,300	60,300	65,500	68,800	70,000	74,300	83,300	88,100	91,200	94,500
	3名1室		45,800	50,000	53,400	56,400	59,100	60,600	62,600	67,800	71,100	72,300	76,600	85,600	90,400	93,500	96,800
	2名1室		49,100	53,500	56,800	59,800	62,600	64,100	66,100	72,000	75,300	76,800	81,300	90,200	94,000	97,300	101,100
	小人		44,200	48,800	52,200	55,200	57,200	58,300	60,300	65,500	68,800	70,000	74,300	83,300	88,100	91,200	94,500

### ご注意

※1室の利用人数が宿泊日ごとに異なる場合、最大の利用人数の基本代金を適用します。  
※基本フライト以外をご利用の場合、追加代金が必要となります。

ステイプラン

添い寝プラン

チョイスプラン

マークのご案内

10P

フライト情報

最後のページ

基本代金にはユニバーサル・スタジオ・ジャパン® スタジオ・パス代は含まれておりません。料金はP2へ



# ザシグマリホテル & スカイスパ アット ユニバーサル・スタジオ・ジャパン®

ホテル上層階の大浴場・展望露天風呂(宿泊者無料)からは夜景や朝陽が楽しめます。



外観(イメージ)

## ホテル情報 ユニバーサル・スタジオ・ジャパン®まで 徒歩約1分

●IN/15:00 ●OUT/11:00

●ホテルまでの交通/JRゆめ咲線ユニバーサルシティ駅 (JR大阪駅から約11分)から徒歩約1分



## 基本ルーム

エグゼクティブソファツイン

●洋室2~3名1室/20㎡



客室の一隅(イメージ)



## ウォーターフロント スカイスパ

●ご利用時間 15:00~翌11:00  
※宿泊者は無料で利用できます。

スカイスパ(イメージ)

## 旅好き巨蛋ポイント P.1参照 出発前予約制

早割! 60 出発60日前までのお申し込みで お一人様1泊につき

2,000円引き!

設定除外日 10/1~10/7出発

早割! 45 出発45日前までのお申し込みで お一人様1泊につき

1,500円引き!

## お近くのお部屋をご用意いたします!

お部屋は同ルームタイプ、同条件でお申し込みの方同士が対象となります。

例えば 6名様でご宿泊の場合

洋室3名1室(禁煙)×2部屋、または 洋室2名1室(禁煙)×3部屋ならOK!

お近くのお部屋とは「両隣」または「向かい」または「斜め向かい」のお部屋となります。

※部屋番号などの指定はお受けできません。

※「3名1室」と「2名1室」などの異なるルームタイプの組み合わせは対象外となります。

販売店の皆様へ

お近くのお部屋を希望されるお客様で照会番号が2つ以上に分かれる場合は、adamの「グループ化の設定をする」操作を必ず行ってください。グループ化の設定をされない場合、対象外となりますのでご注意ください。グループ特典は同一行程で照会番号が1つの場合に適用となります。2つ以上に分かれる場合は対象外となりますので、ご注意ください。

## 現地価格より朝食代金がおトクです!

有料・出発前購入制

### 朝食のご案内

■7:00~10:30 (最終入店10:00)

■追加代金/1,300円

(1泊につき/大人・小人同額)

現地販売価格(税込):大人2,160円



(イメージ)

## ■出発日カレンダー (下記基本代金表のアルファベットとあわせてご覧ください。)

2日間	10月	日	月	火	水	木	金	土	日	月	火	水	木	金	土	日	月	火	水	木	金	土	日
	11月	1	2	3	4	5	6	7	8	9	10	11	12	13	14	15	16	17	18	19	20	21	22
	12月																						
	1月			1	2	3	4	5	6	7	8	9	10	11	12	13	14	15	16	17	18	19	20
	2月																						
	3月																						
3日間	10月	日	月	火	水	木	金	土	日	月	火	水	木	金	土	日	月	火	水	木	金	土	日
	11月	1	2	3	4	5	6	7	8	9	10	11	12	13	14	15	16	17	18	19	20	21	22
	12月																						
	1月			1	2	3	4	5	6	7	8	9	10	11	12	13	14	15	16	17	18	19	20
	2月																						
	3月																						

	商品コード	
	2日間	3日間
早割60	Q1671B	Q1672B
早割45	Q1671C	Q1672C
通常	Q1671A	Q1672A

## ■基本代金(お一人様) <札幌発/往復基本フライト利用>

※札幌発着以外の設定もございます。フライト情報ページをご確認ください。

単位:円

1室利用人数	出発日	A	B	C	D	E	F	G	H	I	J	K	L	M	N	O
	2日間	3名1室	38,800	40,800	46,200	48,000	49,900	50,500	53,100	54,300	58,500	59,100	64,300	67,300	74,900	83,400
2日間	2名1室	40,500	42,600	48,000	49,700	51,600	53,400	56,800	58,500	62,800	64,300	69,500	72,400	79,600	85,700	89,300
	小人	38,800	40,800	46,200	48,000	49,900	50,500	53,100	54,300	58,500	59,100	64,300	67,300	71,900	73,300	75,500
	3日間	3名1室	44,800	47,000	55,100	56,600	60,300	63,800	69,600	72,000	75,400	78,000	82,400	86,100	88,800	95,000
3日間	2名1室	48,000	50,400	58,600	60,100	63,800	67,500	73,600	76,100	79,500	82,400	87,900	92,500	95,100	102,400	115,100
	小人	44,800	47,000	55,100	56,600	60,300	63,800	69,600	72,000	75,400	78,000	82,400	86,100	87,400	90,300	95,800

## ご注意

※1室の利用人数が宿泊日ごとに異なる場合、最大の利用人数の基本代金を適用します。

※基本フライト以外をご利用の場合、追加代金が必要となります。



# 添い寝プラン

3歳以上のお子様でベッドを利用しない航空座席のみご利用のプランです。連休や冬休みなどの家族旅行に、おトクにご利用いただけます。

ツアー申込時にお申し出ください

一部コース、利用日によっては小人代金がお安くなる場合がございます。

お子様と一緒にのベッドなら添い寝プラン代金をご利用いただけます。

(たとえば、ご両親とお子様2名で旅行する場合...)

大人1名、お子様1名で

ベッド1台の

ご利用となります。

大人旅行代金(2名様分)+添い寝プラン代金(2名様分)



## ■お子様のご参加について

参加形態	添い寝プラン (3歳~6歳の未就学児童)	小人代金 (3歳~11歳)
ご利用内容		
航空座席	あり	あり
食事・ベッド(布団)・アメニティ	なし	あり
ホテルからのおもてなし	なし	あり

※同伴の方と添い寝になりますので、ベッド(布団)が手狭になります。

※バス・観光船・JRなどのオプションプランで座席をご利用の場合は、一部小人料金が必要となります。

※レンタカーをご利用の場合、添い寝のお子様も利用人数に含まれます。

※添い寝プランは航空座席のみの提供となり、宿泊・食事・ベッド(布団)・ホテルからのおもてなし・アメニティグッズ(お子様向けサービスは対象)・ツアーのポイントは提供されません。

## ■基本代金(お一人様)

旅行日数にかかわらず同一代金です。

単位:円

出発日	10/1~10/9	10/10~12/21 1/5~1/28	12/22~12/28	12/29~1/4	1/29~2/12	2/13~3/22	3/23~3/31	4/1~4/27 5/6~5/21	4/28~5/5
札幌(新千歳)・函館発	36,800	35,000	46,800	61,500	44,000	37,300	38,000	36,500	45,500
旭川発	35,300	35,300	49,800	66,000	45,300	36,300	37,300	36,000	45,000
帯広・釧路発	35,800	35,800	49,500	65,800	44,800	36,800	39,800	34,500	43,500
女満別発	36,800	37,800	52,500	69,500	44,500	37,800	39,000	34,500	43,500
根室中標津オホーツク紋別稚内発	39,300	40,500	55,800	72,800	46,500	40,500	40,800	38,500	47,500

※大人代金にて参加される人数内で申し込みください。(大人適用代金2名の場合、添い寝プラン代金適用人数は2名まで。ただし、1台のベッドに添い寝できるのは0~2歳の航空座席を利用されないお子様も含め1名までとなります。)\*プレミアムクラスをご利用の場合は、大人・小人同様に追加代金が必要となります。\*フライト追加代金は必要ありません。\*添い寝プランにてご参加のお客様はスキップサービス利用不可となるため、有人カウンターまたはチェックイン機での手続きをお願いします。

販売店の皆様へ adam操作上、同行の大人の記録作成後「旅客を追加する」を選択し、操作してください。同行の幼児を添い寝プランでご予約される場合は必ずadamで添い寝する大人の記録に以下の旅客情報を入力してください。「旅客情報を登録する」→特別旅客情報の「登録する」ボタンを押下「その他」の欄に添い寝のお子様の名前・年齢を入力してください。(例)ソイネ:タロウソイ

◆添い寝プラン代金に含まれるもの ①航空運賃 ②国内線旅客施設使用料(対象空港利用の場合のみ)

商品コード Q1691A

## お子様向けホテルサービス

出発前予約制

ホテル名	未就学のお子様朝食無料※1	お子様用パジャマ	歯ブラシ	スリッパ	ベビーベッド※2	ベッドガード※2
ザパークフロント ホテル アット ユニバーサル・スタジオ・ジャパン®	●	90cmサイズ、120cmサイズ	●	20cm	●	●
ホテル京阪 ユニバーサル・タワー	●	着丈75cm、95cm	●	21cm	●	●
ホテル京阪 ユニバーサル・シティ	●	着丈75cm、95cm	●	21cm	●	●
ホテル近鉄ユニバーサル・シティ	●	120cmサイズ	●	18cm	●	●
ホテル ユニバーサル ポート	●	着丈81cm	●	22cm	●	●
ザシグナル ホテル & スカイスパアット ユニバーサル・スタジオ・ジャパン®	●	130cmサイズ	●	23cm	—	—

販売店の皆様へ ご利用日ごとに素材をご予約ください。0~2歳のお子様ご利用の場合、同行の大人の記録に素材をご予約ください。

※1 同行の大人が朝食付きでお申し込みの場合、添い寝プランでご参加の3歳から6歳の未就学のお子様へ、朝食をご用意します。朝食以外への変更はできません。(ホテル ユニバーサル ポートで朝食を昼食に変更する場合、お一人様1泊につき600円を現地でお支払いください。)\*2 数に限りがございます。お客様から直接ホテルへご予約ください。ベビーベッドは年齢制限など条件があります。\*掲載のお子様用パジャマ・スリッパのサイズは2017年4月現在のサイズです。ザパークフロント ホテル アット ユニバーサル・スタジオ・ジャパン®/TEL 06-6460-0109  
ホテル京阪 ユニバーサル・タワー/TEL 06-6465-1001  
ホテル京阪 ユニバーサル・シティ/TEL 06-6465-0321  
ホテル近鉄ユニバーサル・シティ/TEL 06-6465-6000  
ホテルユニバーサル・ポート/TEL 06-6463-5000  
ザシグナル ホテル & スカイスパアット ユニバーサル・スタジオ・ジャパン®/TEL 0120-009-513

## お客様へのご案内(必ずお読みください)

### ■マークのご案内

※2017年7月現在の情報となります。



※1 出発前予約制となり、ルーム数に限りがあります。また、ルームタイプに指定がある場合がございます。ご予約時にお申し出ください。マークがなくても設定がある施設も場合がございます。ご利用希望の場合はリクエスト対応となりますので、お問い合わせください。また、各ルームタイプに記載しております。

※2 出発前にご予約が必要です。 ※3 出発前にご予約(有料)が必要です。

※4 男女別、時間帯により入替制の場合もございます。

※5 ご利用料金については各取消施設にご確認ください。

### ■旅行代金について

旅行代金とは「基本代金として表示した金額」と「追加代金として表示した金額」と「ユニバーサル・スタジオ・ジャパン® スタジオ・パス料金として表示した金額」の合計を指します。

出発日・利用人数・日程により旅行代金異なります。各コース該当カレンダー記載のアルファベットをご参照のうえ、代金をご確認ください。ステイプラン・チョイスプランの小人代金は、旅行開始日当日を基準に、満3歳以上12歳未満のお子様にご利用となります。またご旅行中にお客様のご都合で使用されなかったクーポン券類の払戻はできません。羽田空港ご利用の場合、国内線旅客施設使用料が含まれております。

### ■お客様へのご案内

最少催行人員 2名様より催行となります。

お申し込み 2名様以上でお申し込みください。また、申込時に必要部屋数をお申し出ください。ご出発日の前日から起算して7日前までご予約を承っております。(お申し込み内容の変更も7日前までとなります。)\*ただし、満席等の理由により受け付けができません。また、満席等の理由により受け付けができません。

ご利用便 便名はご予約いただいた時点で決定いたしますが、ダイヤ変更に伴い便名・フライトスケジュールは変更となる場合がございます。その場合予定の日程を変更することもございます。券面に記載されている便以外はおご利用いただけません。また、乗り遅れ(交通機関の渋滞等含む)による代替交通費用はお客様負担となり、航空券の払戻はできませんのでご注意ください。また、代替交通手段についてもお客様自身での手配となります。 ※2歳のお子様のご参加で旅行中に3歳のお誕生日を迎えられる場合は、復路搭乗日に有効な商品または航空券をお買い求めください。

宿泊施設 特に記載のない限り、客室の指定はできません。ルームタイプが「または」で表示されている場合、指定はできません。パンフレットに記載されている客室写真・間取り図は一例となり、実際と異なる場合がございます。相部屋はお受けいたしていません。特に記載のない限り、バス・トイレ付きとなります。(洋室)特に記載のない限り2名1室はツインルームのご利用となります。(3名以上1室でご利用の場合はツイン+エキストラベッドまたはソファベッド等となります。)\*パンフレット内の「ホテルからのおもてなし」は記載のない限り、滞在中1回のご利用となります。各宿泊施設チェックイン時にお申し出のうえご利用ください。また、記載のおもてなしの内容は一部となる場合がございます。禁煙ルームの設定があるルームタイプは施設により異なります。

食事 パンフレットに記載されている料理写真と器は一例です。時期により変更となる場合がございます。食事内容は大人と小人では異なる場合がございます。オプションプラン プランにより小人の対象年齢が異なります。3歳未満のお子様のご利用については、お問い合わせください。また、プランによって現地ではお申し込みいただけない場合もございます。区分aのオプションプラン商品は当社ANAセールス(株)の募集型企画旅行ではありませんが、取消料は当社旅行条件書【国内旅行に係る取消料】の項目に準じます。

添乗員 特に記載のない限り添乗員は同行いたしませんので、ご旅行中の諸手続きはお客様ご自身で行っていただきます。

その他 ツアー中、当社の手配による旅行サービスの提供が一切行われない日(これを当社では「無手配日」といいます)については、当該日にお客様が被った損害について補償金は支払われません。

取り扱い施設は、予告なく施設の一部工事、法令点検、営業日、時間、メニュー内容等を変更する場合がございます。



# チョイスプラン

## 旅の作り方

**1 DAY** **日程**を選ぶ  
2~4日間からお選びいただけます。

**FLIGHT** **フライト**を選ぶ  
ご利用便を自由にお選びいただけます。  
**復路延長OK!**

出発日から8日以内なら、帰りのフライトは何日目でもご利用可能です。ただし初日から連続した宿泊が必要となり、旅程の変更はできません。※基本フライト以外をご利用の場合は、追加料金が必要となります。

フライト情報ページ(P.13・14)をご覧ください。

**伊丹・関西空港~ユニバーサル・スタジオ・ジャパン®間  
リムジンバス片道乗車券付き**

**HOTEL** **ホテル**を選ぶ **1泊ずつでも連泊でもOK!!**  
お気に入りのホテルをお選びいただけます。  
※ホテルプラザ神戸以外をご利用の場合は、追加料金が必要となります。  
該当のホテルページをご覧ください。

**TICKET** **スタジオ・パス**を選ぶ  
ユニバーサル・スタジオ・ジャパン® スタジオ・パスのご案内(P.2)をご覧ください。

## 2 チョイスプラン 2~4日間

- 出発・帰着空港:新千歳・函館・旭川・帯広・釧路・根室中標津・女満別・オホーツク紋別・稚内空港
- 設定期間:2017年10月1日~2018年5月21日の毎日出発
- 食事条件:食事なし  
※1追加代金で朝食付きをお選びいただけます。朝食は事前にご予約ください。
- 最少催行人員:2名

**添い寝プラン** このコースでは添い寝プラン(3歳以上6歳以下の未就学児童対象)がご利用いただけます。(P.10参照)

日程	行程	食事
初日	出発空港 → 各空港 = リムジンバス(出発前予約制) = ホテル または各自負担 ◆到着後ユニバーサル・スタジオ・ジャパン®にてお楽しみください。またはフリータイム。	
中日	◆ユニバーサル・スタジオ・ジャパン®にてお楽しみください。または終日フリータイム。	※1 食事なし
最終日	◆出発までユニバーサル・スタジオ・ジャパン®にてお楽しみください。またはフリータイム。 ホテル = リムジンバス(出発前予約制) = 各空港 → 帰着空港 または各自負担	※1 食事なし

各空港についてはお客様の利用空港となります。利用空港・路線・便についてはフライト情報ページをご覧ください。※リムジンバスは往路または復路の片道のみのご利用となります。

## ユニバーサル・スタジオ・ジャパン®・オフィシャルホテル



- ザ パーク フロント ホテル アット ユニバーサル・スタジオ・ジャパン®
- ホテル近鉄ユニバーサル・シティ
- ホテル ユニバーサル ポート
- ホテル京阪 ユニバーサル・タワー
- ザ シンギュラリ ホテル & スカイスパ アット ユニバーサル・スタジオ・ジャパン®

追加代金あり

施設情報・設備のご案内、ホテルからのおもてなしは、P.4~9をご覧ください。



## ユニバーサル・スタジオ・ジャパン®・アライアンスホテル



## ユニバーサル・スタジオ・ジャパン®・アソシエイトホテル



### リーガロイヤルホテル

**追加代金あり**

ホテル情報  
● IN 15:00 / OUT 11:00  
● ホテルまでの交通  
京阪電車中之島駅直結約1分※JR大阪駅から送迎あり  
● 朝食追加代金 2,500円  
(1泊につき/大人・小人同額)  
※パークまで無料直通バスあり(往路1便のみ。ホテルへ前日までの事前予約制。)\*禁煙ルームのみの設定となります。  
宿泊除外日 10/7, 11/25, 12/31~1/2, 5/3~5/5  
客室 ● 洋室2~3名1室



### ホテルプラザ神戸

**基本**

ホテル情報  
● IN 15:00 / OUT 12:00  
● ホテルまでの交通  
六甲ライナーアイランドセンター駅から徒歩約3分  
● 朝食追加代金 1,500円  
(1泊につき/大人・小人同額)  
客室 ● 洋室2~3名1室 ● 洋室ダブル2名1室



### ホテルニューオータニ大阪

**追加代金あり**

ホテル情報  
● IN 14:00 / OUT 12:00  
● ホテルまでの交通  
JR大阪城公園駅から徒歩約3分  
● 朝食追加代金 2,500円  
(1泊につき/大人・小人同額)  
宿泊除外日 12/31, 1/1  
客室 ● 洋室2~3名1室



### ホテルモントレ大阪

**追加代金あり**

ホテル情報  
● IN 15:00 / OUT 11:00  
● ホテルまでの交通  
JR大阪駅から徒歩約5分  
● 朝食追加代金 2,000円  
(1泊につき/大人・小人同額)  
客室 ● 洋室2~3名1室



### 大阪マリオット都ホテル

**追加代金あり**

ホテル情報  
● IN 15:00 / OUT 12:00  
● ホテルまでの交通  
JR天王寺駅・地下鉄御堂筋線天王寺駅から徒歩約1分  
● 朝食追加代金 2,000円  
(1泊につき/大人・小人同額)  
※禁煙ルームのみの設定となります。  
宿泊除外日 1/17  
客室 ● 洋室2~3名1室

ホテルからのおもてなし  
● ハルカス300(展望台)入場券  
お一人様1泊につき1枚  
対象期間:3/31宿泊分まで

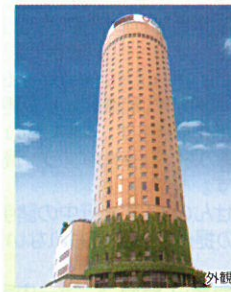

### 大阪第一ホテル

**追加代金あり**

ホテル情報  
● IN 15:00 / OUT 12:00  
● ホテルまでの交通  
JR大阪駅から徒歩約3分  
● 朝食追加代金 1,500円  
(1泊につき/大人・小人同額)  
客室 ● 洋室2~3名1室

マークのご案内

10P

フライト情報

最後のページ

基本代金にはユニバーサル・スタジオ・ジャパン® スタジオ・パス代は含まれておりません。料金はP.2へ



# チョイスプラン

## ご注意

- ※1室の利用人数が宿泊日ごとに異なる場合、最大の利用人数の基本代金を適用します。
- ※4~8名1室の設定があるホテルをご利用の場合は、3名1室の基本代金を基準とし、ご利用ホテルごとに追加料金が必要となります。
- ※基本ホテル、基本フライト以外をご利用の場合、追加料金が必要となります。
- ※基本代金にはユニバーサル・スタジオ・ジャパン® スタジオ・パス代は含まれておりません。ご旅行予約時に必ずお申し込みください。(P.2参照)

◆基本代金に含まれるもの ①包括旅行割引運賃適用の航空運賃 ②国内線旅客施設使用料(対象空港利用の場合のみ) ③規定の宿泊費、食事代(朝食付きにてお申し込みのお客様のみ) ④旅ドキ目玉ポイント代(2/15/16の対象施設・対象者のみ) ※④をご利用にならなかった場合の払戻はございません。※規定以外の食事代、入園料、交通費等はお客様負担となります。

## ■出発日カレンダー(下記基本代金表のアルファベットとあわせてご覧ください。)

2日間	10月	日	月	火	水	木	金	土	日	月	火	水	木	金	土	日	月	火	水	木	金	土	日
	11月	1	2	3	4	5	6	7	8	9	10	11	12	13	14	15	16	17	18	19	20	21	22
	12月																						
	1月																						
	2月																						
	3月																						
3日間	10月	日	月	火	水	木	金	土	日	月	火	水	木	金	土	日	月	火	水	木	金	土	日
	11月	1	2	3	4	5	6	7	8	9	10	11	12	13	14	15	16	17	18	19	20	21	22
	12月																						
	1月																						
	2月																						
	3月																						
4日間	10月	日	月	火	水	木	金	土	日	月	火	水	木	金	土	日	月	火	水	木	金	土	日
	11月	1	2	3	4	5	6	7	8	9	10	11	12	13	14	15	16	17	18	19	20	21	22
	12月																						
	1月																						
	2月																						
	3月																						

商品コード	
2日間	Q1681A
3日間	Q1682A
4日間	Q1683A

## ■基本代金(お一人様) <札幌発/基本ホテル・往復基本フライト利用>

※札幌発着以外の設定もございます。フライト情報ページをご確認ください。

単位:円

出発日	A	B	C	D	E	F	G	H	I	J	K	L	M	N			
2日間	3名1室 38,200	2名1室 39,300	3名1室 39,100	2名1室 40,200	3名1室 43,600	2名1室 44,400	3名1室 44,700	2名1室 47,700	3名1室 50,000	2名1室 51,900	3名1室 54,300	2名1室 59,500	3名1室 61,300	2名1室 63,600	3名1室 69,300	2名1室 79,800	3名1室 82,600
3日間	3名1室 43,600	2名1室 45,900	3名1室 44,400	2名1室 46,700	3名1室 49,300	2名1室 51,500	3名1室 52,900	2名1室 55,800	3名1室 59,200	2名1室 62,700	3名1室 66,600	2名1室 70,200	3名1室 76,000	2名1室 80,400	3名1室 84,100	2名1室 89,300	3名1室 93,600
4日間	3名1室 47,600	2名1室 51,100	3名1室 49,100	2名1室 52,600	3名1室 54,200	2名1室 56,100	3名1室 57,100	2名1室 60,400	3名1室 63,300	2名1室 65,300	3名1室 70,000	2名1室 74,100	3名1室 76,900	2名1室 81,600	3名1室 88,200	2名1室 96,000	3名1室 100,600
小人	38,200	39,100	39,100	40,200	43,600	44,400	44,700	47,700	50,000	51,900	54,300	59,500	61,300	63,600	64,000	64,500	65,800
小人	43,600	45,900	44,400	46,700	49,300	51,500	52,900	55,200	58,700	59,800	63,100	66,700	76,000	80,400	84,100	89,300	93,600
小人	47,600	51,100	49,100	52,600	54,200	56,100	57,100	60,400	63,300	65,300	68,800	72,100	81,600	88,200	96,000	100,600	107,500
小人	47,600	49,100	49,100	52,600	54,200	56,100	57,100	60,400	63,300	65,300	68,800	72,100	81,600	87,100	95,400	96,800	96,800

## ホテル追加代金(お一人様/1泊につき)

基本ホテル以外のホテルへご宿泊の場合は、ご宿泊日に応じて下記の追加料金が必要となります。

※★は土曜日の追加代金が適用となります。

単位:円

宿泊日		10/1~11/4 2/12~3/1 (★10/8, 11/3)		11/5~12/16		12/17~12/23 1/4~2/11 (★1/7, 2/11)		12/24~12/28 1/3 4/30~5/2		12/29~1/2 5/3~5/5		3/2~3/16		3/17~4/7		4/8~4/29 5/6~5/23 (★4/29)		朝食付き追加代金	
		日~金	土★	日~金	土	日~金	土★	日~金	土	日~金	土	日~金	土	日~金	土★				
基本ホテル(ホテルプラザ神戸)																		追加なし	1,500
ザパークフロント ホテル アット ユニバーサル スタジオ・ジャパン®	3名1室・小人	4,000	8,000	3,000	5,500	2,000	3,500	15,500	13,500	6,500	6,000	11,500	7,000	5,000	8,500			1,500	
	2・4名1室	6,000	10,500	4,500	8,000	4,000	5,000	19,500	17,000	8,500	8,000	14,500	9,500	7,500	10,500			1,500	
ホテル京阪 ユニバーサル・タワー	3・4名1室・小人	4,000	5,500	3,000	3,000	2,000	2,500	10,000	10,000	5,000	4,500	9,500	4,500	3,000	4,000			1,200	
	2名1室	5,500	9,000	4,500	6,000	3,000	3,500	13,500	16,000	7,000	6,500	13,000	8,500	4,500	6,000			1,200	
ホテル京阪 ユニバーサル・シティ	3・5・6名1室	5,000	8,000	4,000	5,500	2,500	4,000	12,000	13,500	6,000	6,500	11,500	7,000	4,000	6,000			1,000	
	2(夕別)・4名1室・小人	3,000	2,500	2,000	500	1,000	500	9,000	5,000	4,000	2,000	8,000	1,500	2,000	1,500			1,000	
ホテル近鉄 ユニバーサル・シティ	3・4名1室・小人	3,500	3,000	2,500	1,500	1,000	500	8,000	8,500	4,500	2,500	10,500	4,000	3,500	3,500			1,000	
	2名1室	3,500	3,000	2,500	2,000	1,000	500	10,500	10,000	4,500	3,500	11,500	4,500	3,500	4,500			1,000	
ホテル ユニバーサル ポート	6~8名1室	5,500	10,000	4,500	9,500	3,000	6,500	17,000	19,000	8,500	11,500	15,000	10,500	4,000	3,500			1,500	
	5名1室	6,000	11,000	5,000	9,500	3,000	5,500	17,500	23,500	9,500	10,500	16,000	11,500	4,500	2,000			1,500	
2~4名1室・小人	5,000	6,000	4,500	5,000	3,000	4,000	12,500	12,000	8,000	7,500	12,500	6,000	4,000	2,000			1,500		
	7,000	9,000	6,000	5,000	5,500	3,500	18,500	13,500	8,500	6,500	15,500	8,000	15,000	8,500			1,300		
ザシンギュラリ ホテル & スカイスパ アット ユニバーサル スタジオ・ジャパン®	2・3名1室・小人	7,000	9,000	6,000	5,000	5,500	3,500	18,500	13,500	8,500	6,500	15,500	8,000	15,000	8,500			1,300	
リーガロイヤルホテル	2・3名1室・小人	5,500	2,000	5,000	2,000	5,000	3,500	13,500	2,000	5,000	4,000	8,000	3,500	9,000	3,500			2,500	
ホテルニューオータニ大阪	2・3名1室・小人	6,500	5,500	8,500	7,000	6,000	4,000	14,500	5,000	6,500	5,500	13,000	6,000	10,000	8,000			2,500	
大阪 Marriott 都ホテル	2・3名1室・小人	8,000	7,000	8,500	7,500	8,000	8,500	18,500	12,500	8,000	8,500	12,000	8,000	11,000	11,000			2,000	
ホテルモントレ大阪	2・3名1室・小人	3,500	500	3,000	追加なし	2,000	追加なし	5,000	追加なし	1,500	追加なし	4,500	追加なし	3,500	2,000			2,000	
大阪第一ホテル	2・3名1室・小人	4,500	追加なし	4,000	追加なし	4,000	1,000	4,500	追加なし	5,000	4,000	7,000	追加なし	4,000	追加なし			1,500	

※ルームグレードアップをご利用のお客様は、上記追加代金に加えて、各ホテルページの下部にある追加料金が必要となります。

ステイプラン  
添い寝プラン  
チョイスプラン

マークのご案内  
10P

フライト情報  
最後のページ

基本代金にはユニバーサル・スタジオ・ジャパン® スタジオ・パス代は含まれておりません。料金はP.2へ



# フライトスケジュール

下記の発着時刻は2017年4月27日現在のもの、2017年10月の予定時刻表となります。

基本フライト
  Aフライト
  Bフライト
  Cフライト
  Dフライト
  Eフライト
  Fフライト
  Gフライト
  Hフライト
  Iフライト
  Jフライト
  Kフライト

プレミアムクラス設定便 (追加料金が必要となります)
   
 プロペラ機材での運航

<乗り継ぎ時間のご案内> 乗り継ぎには、右記の乗り継ぎ時間が必要となります。予約時にはご注意ください。
 新千歳空港 20分以上
羽田空港 25分以上

- 発着空港は同一空港となります。
- 往復とも同日乗り継ぎに限り、ご利用便の発着時間変更により、目的地まで同日乗り継ぎできない場合は、設定中止となります。
- 乗り継ぎ地での宿泊はできません。

往路 <直行便>				復路 <直行便>						
出発地	便名	フライト	出発 ▶ 到着	到着地	出発地	便名	フライト	出発 ▶ 到着	到着地	
新千歳	772	B	08:30 ▶ 10:25	伊丹	伊丹	771	A	08:40 ▶ 10:25	新千歳	
	774	A	11:50 ▶ 13:45			773	A	10:55 ▶ 12:40		
	776		13:05 ▶ 15:00			775	A	14:30 ▶ 16:20		
	984		14:55 ▶ 16:50			777	A	15:35 ▶ 17:20		
	778		17:10 ▶ 19:05			983	B	17:35 ▶ 19:20		
	780		18:00 ▶ 19:55			779	C	18:55 ▶ 20:40		
	1710		07:45 ▶ 10:00			関西	1711			08:00 ▶ 09:50
	1716	A	17:25 ▶ 19:40				1713	A		10:40 ▶ 12:30
	1718		19:00 ▶ 21:10				1717	A		15:00 ▶ 16:50
	1720		20:20 ▶ 22:30				1719	A		20:15 ▶ 22:05
* 4818			08:50 ▶ 10:45	神戸	577		08:20 ▶ 10:10			
	* 4820		13:40 ▶ 15:35		* 4819	A	11:15 ▶ 13:10			
	578		18:35 ▶ 20:30		* 4821	A	16:05 ▶ 18:00			
函館	746	C	11:25 ▶ 13:05	伊丹	745	K	09:15 ▶ 10:50	函館		

**フライトのご注意**

※本誌掲載のフライトスケジュールは予約時に時刻・運航会社・使用機材・座席番号などが変更されている場合があります。最新のものは予約時にご確認ください。掲載の出発時刻と比較し、予約時の出発時刻が60分以上変更の場合、フライト追加料金が必要になる場合があります。

※当日やむを得ない理由(天候・その他)により、予約便の便名および時刻の変更等が生じた場合でも差額の払戻はありません。

※当日予約便に乗り遅れの場合も航空券の払戻はできません。また、代替交通はお客様ご自身での手配となり、費用もお客様負担となります。

※ご利用区間は片道2区間までとなります。

※1 10/1~10/28の運航。

## フライト追加料金

基本フライト以外をご利用の場合は、往路、復路それぞれのご搭乗日に応じて片道ごとに下記の追加料金が必要となります。

往路搭乗日	追加料金(大人・小人同額/お一人様)		単位:円
	10/1~5/21		
	月~土	日	
Aフライト	1,000	追加なし	
Bフライト	2,000	追加なし	
Cフライト	1,500		
Dフライト	2,500		
Eフライト	3,000		
Fフライト	4,500		
Gフライト	6,000		
Hフライト	6,500		

復路搭乗日	追加料金(大人・小人同額/お一人様)												単位:円
	10/2~10/5, 10/7, 10/8, 10/10~11/1 11/3, 11/4, 11/6~11/25 11/27~12/27, 1/4, 1/6, 1/7 1/9~2/8, 2/10, 2/11, 2/13~4/26 4/29, 5/1, 5/7~5/28	10/6 1/5	11/2 11/26	10/9, 11/5 1/8, 2/12 4/28	12/28 5/6	12/29	12/30	12/31	1/1~1/3	2/9, 4/27 5/4	4/30, 5/2 5/3, 5/5		
Aフライト	追加なし	2,500	2,500	6,000	18,000	37,000	37,000	15,000	13,500	6,000	12,500		
Bフライト	追加なし	5,000	7,500	2,500	6,000	18,000	42,000	37,000	15,000	13,500	11,000	12,500	
Cフライト	追加なし	7,000	9,500	2,500	6,000	18,000	44,000	37,000	15,000	13,500	13,000	12,500	
Dフライト	金曜日:7,000、日~木・土曜日:追加なし												
Eフライト	1,500												
Fフライト	2,500												
Gフライト	3,000												
Hフライト	4,500												
Iフライト	6,000												
Jフライト	6,500												
Kフライト	1,500	4,000	4,000	7,500	19,500	38,500	38,500	16,500	15,000	7,500	14,000		



日本の空に、すべてがプレミアムなひとときを。

プレミアムクラス利用片道追加料金 (大人・小人同額) ※料金には消費税を含みます。

一律 **17,000円**

- ANAこだわりのお食事・軽食※やお飲み物をご用意しています。  
※一部の飛行時間の短い路線では、お食事・軽食に代えて、茶菓のご提供となります。
- ゆとりのシートで快適なフライトをお楽しみいただけます。
- 新千歳・羽田・伊丹・関西空港空港では国内線の「ANA LOUNGE」をご利用いただけます。
- 手荷物を40kg※まで無料でお預かりいたします。到着空港では優先してお受け取りいただけます。(※普通席は20kgまで)
- ご搭乗の際には優先搭乗案内で機内にお入りいただけます。
- プレミアムクラスご利用のお客様は通常の搭乗マイルに加えてさらに区間マイルの50%を加算いたします。

※予告なく各種サービス(座席仕様・機内サービス・ラウンジなど)は変更となる場合がございます。詳しくはANAホームページをご確認ください。 ※新千歳・函館・オホーツク紋別・稚内・釧路・根室中標津発のみの設定となります。 ※乗継便をご利用の場合は、1区間ごとにご利用も可能です。 ※基本フライト以外をご利用の場合、別途フライト追加料金が必要となります。 ※プレミアムクラス設定機材路線でもご利用いただけない区間・便がございます。また、対象となる座席数には限りがあり、ご希望の座席がお取りできない場合がございます。 ※ご予約便が予告なく使用機材の変更により、プレミアムクラス席手配不可能になった場合、同便の一般席による座席の振替手配での対応とさせていただきます。 ※事前にご予約いただかない場合でも当日空港にて空席がある場合は、ANAカウンターにてプレミアムクラス席のお申し込みができます。(この場合は一区間片道9,000円となります。)

※最新のサービス・料金についてはANAホームページをご確認ください。



**往路**

〈乗継便〉

出発地	便名	時刻	出発 ▶ 到着	乗り継ぎ	
新千歳	50	B	07:30 ▶ 09:05	羽田	
	*4712	B	08:00 ▶ 09:35		
	52	B	08:30 ▶ 10:05		
	*4714	B	09:00 ▶ 10:35		
	54		09:30 ▶ 11:05		
	*4716		10:20 ▶ 12:00		
	56		10:30 ▶ 12:05		
	1402*	1	11:10 ▶ 12:45		
	*4718		11:20 ▶ 13:00		
	58		11:30 ▶ 13:05		
	*4720		12:20 ▶ 14:00		
	62		12:30 ▶ 14:05		
	64		13:30 ▶ 15:05		
	*4724		14:00 ▶ 15:40		
	66		14:30 ▶ 16:05		
	*4726		15:00 ▶ 16:40		
	68		15:30 ▶ 17:05		
	*4728		16:00 ▶ 17:40		
	70		16:30 ▶ 18:05		
	72		17:00 ▶ 18:35		
74		17:30 ▶ 19:05			
*4732		18:00 ▶ 19:35			
76		18:30 ▶ 20:05			
78		19:30 ▶ 21:05			
函館	4854	C	11:55 ▶ 12:35	新千歳	
	4858	C	16:45 ▶ 17:25		
	ADO58	C	09:10 ▶ 10:35		羽田
	554	C	12:25 ▶ 13:50		
	556	C	15:10 ▶ 16:35		
ADO60	C	16:40 ▶ 18:05			
558	C	19:35 ▶ 21:00			
釧路	4872	E	08:55 ▶ 09:40	新千歳	
	4874	E	14:30 ▶ 15:15		
	4876	E	17:40 ▶ 18:25		
	ADO72	E	09:55 ▶ 11:40		羽田
	742	E	13:40 ▶ 15:25		
ADO74	E	19:10 ▶ 20:55			
ホノルル	376	H	13:20 ▶ 15:10	新千歳	
	4882	G	09:20 ▶ 10:15		
	4884	G	13:25 ▶ 14:20		
	4886	G	17:55 ▶ 18:50		
檀室中継	378	G	14:35 ▶ 16:25	羽田	
	4862	F	10:45 ▶ 11:35		
女満別	4866	F	14:50 ▶ 15:40	新千歳	
	ADO78	F	13:40 ▶ 15:35		
	ADO80	F	18:30 ▶ 20:25		
旭川	ADO82	D	08:55 ▶ 10:40	羽田	
	ADO84	D	13:25 ▶ 15:10		
稚内	4842	H	11:45 ▶ 12:40	新千歳	
	4844	H	17:30 ▶ 18:25		
	572	H	13:10 ▶ 15:05		
帯広	ADO62*	E	09:20 ▶ 11:05	羽田	
	ADO66	E	14:30 ▶ 16:15		
	ADO68	E	19:10 ▶ 20:55		

\*1 10/1~10/27の日・火・水・金の運航。  
 \*2 10/1~10/21、10/24~10/26の運航。  
 \*3 10/1~10/28の運航。  
 \*4 10/6~10/9、10/13、10/15、10/20、10/22、10/27の運航。

**復路**

〈乗継便〉

出発地	便名	時刻	出発 ▶ 到着	乗り継ぎ	到着地			
伊丹	771	A	08:40 ▶ 10:25	新千歳	伊丹			
	773	A	10:55 ▶ 12:40					
	775	A	14:30 ▶ 16:20					
	777	A	15:35 ▶ 17:20					
	986	A	07:05 ▶ 08:15			羽田		
	14	A	07:30 ▶ 08:40					
	16	A	08:00 ▶ 09:15					
	18	A	09:00 ▶ 10:10					
	20	A	10:00 ▶ 11:15					
	22	A	11:00 ▶ 12:15					
	24	A	12:00 ▶ 13:10					
	26	A	13:00 ▶ 14:15					
	28	A	14:00 ▶ 15:10					
	30	A	15:00 ▶ 16:15					
	32	A	16:00 ▶ 17:10					
	34	A	17:00 ▶ 18:15					
	36	A	18:00 ▶ 19:15					
	38	A	19:00 ▶ 20:10					
	関西	1711				08:00 ▶ 09:50	新千歳	伊丹
		1713	A			10:40 ▶ 12:30		
1717*		A	15:00 ▶ 16:50					
3820		A	06:30 ▶ 07:40					
94		A	07:00 ▶ 08:10					
羽田	96	A	08:10 ▶ 09:25	新千歳	伊丹			
	*3822	A	11:00 ▶ 12:20					
	*3824	A	14:10 ▶ 15:25					
	990	A	15:15 ▶ 16:25					
	*3826	A	17:30 ▶ 18:50					
	*3828	A	18:35 ▶ 19:55					
	577		08:20 ▶ 10:10			新千歳		
	*4819	A	11:15 ▶ 13:10					
	*4821	A	16:05 ▶ 18:00					
	412	A	07:10 ▶ 08:25					
1718		19:00 ▶ 21:10						
関西	1720		20:20 ▶ 22:30	新千歳	伊丹			
	*3823		12:05 ▶ 13:30					
	991		13:20 ▶ 14:40					
	*3825		15:20 ▶ 16:40					
	*3827		16:30 ▶ 17:55					
神戸	95		18:20 ▶ 19:40	新千歳	伊丹			
	97		20:35 ▶ 21:50					
	99		21:00 ▶ 22:15					
	*3829		21:30 ▶ 22:45					
	*4820		13:40 ▶ 15:35					
羽田	578		18:35 ▶ 20:30	新千歳	伊丹			
	415		20:15 ▶ 21:30					

出発地	便名	時刻	出発 ▶ 到着	乗り継ぎ	到着地
羽田	55		09:00 ▶ 10:35	新千歳	羽田
	57		09:30 ▶ 11:05		
	59		10:00 ▶ 11:35		
	*4719		10:15 ▶ 11:45		
	61		11:00 ▶ 12:35		
	*4721		11:50 ▶ 13:25		
	63		12:00 ▶ 13:35		
	*4723		12:50 ▶ 14:20		
	65		13:00 ▶ 14:35		
	*4725		13:50 ▶ 15:25		
	67		14:00 ▶ 15:30		
	1403*	1	14:15 ▶ 15:45		
	69		15:00 ▶ 16:30		
	*4729		15:50 ▶ 17:20		
	71		16:00 ▶ 17:30		
	*4731		16:50 ▶ 18:25		
	73		17:00 ▶ 18:30		
	75		18:00 ▶ 19:30		
	*4735		18:50 ▶ 20:20		
	新千歳	77	D		
79		D	20:00 ▶ 21:35		
*4737		D	20:15 ▶ 21:45		
81		D	20:40 ▶ 22:15		
*4739		D	21:00 ▶ 22:35		
羽田	*4743*	D	21:30 ▶ 23:05	新千歳	函館
	4853	E	10:45 ▶ 11:20		
	4857	E	15:40 ▶ 16:15		
	553	E	10:20 ▶ 11:40		
	555	E	13:10 ▶ 14:30		
新千歳	ADO59	E	14:40 ▶ 16:00	新千歳	釧路
	557	E	17:30 ▶ 18:50		
	4873	G	13:15 ▶ 14:00		
	4875	G	16:20 ▶ 17:05		
	741	G	11:25 ▶ 13:00		
羽田	ADO73	G	16:55 ▶ 18:35	新千歳	ホノルル
	375	J	10:50 ▶ 12:35		
	4883	I	12:05 ▶ 12:55		
	4885	I	16:35 ▶ 17:25		
	377	I	12:15 ▶ 13:55		
新千歳	4865	H	13:35 ▶ 14:20	新千歳	女満別
	4867	H	18:55 ▶ 19:40		
	ADO77	H	11:15 ▶ 13:00		
羽田	ADO79	H	16:15 ▶ 18:00	新千歳	旭川
	ADO83	F	11:15 ▶ 12:50		
	ADO87	F	17:20 ▶ 18:55		
新千歳	4841	J	10:20 ▶ 11:15	新千歳	稚内
	4843	J	16:00 ▶ 16:55		
羽田	571	J	10:30 ▶ 12:20	新千歳	帯広
	ADO65	G	12:15 ▶ 13:50		
	ADO67	G	17:00 ▶ 18:35		

**ANAマイレージクラブ会員の方へのご案内**

**【AIR DO(エア・ドゥ) (ADO便名) で利用の場合】**  
 ・フライトマイル・プレミアムポイントは貯まりません。  
 ・AMCダイヤモンド・プラチナ・SFCの各会員の方も空港ラウンジをご利用いただくことができません。

**お客様へのご案内**

**\*【AIR DO(エア・ドゥ) / ANAコードシェア(共同運航) 便で利用の場合】**  
 ・AIR DOの機材および乗務員にて運航し、機内のサービスはAIR DOの基準により行います。

**【AIR DO(エア・ドゥ) (ADO便名) 便で利用の場合】**  
 ・AIR DOの機材および乗務員にて運航し、機内のサービスはAIR DOの基準により行います。  
 ・乗り継ぎをされる場合、SKIPサービスはご利用いただけません。また、出発空港での搭乗手続きは、有人カウンターをご利用ください。  
 ・悪天候など不可抗力が理由のご予約便の振替は同一航空会社に限りです。エア・ドゥ便からANA便(またはその逆)への振替はできません。

**★【スターフライヤー / ANAコードシェア(共同運航) 便で利用の場合】**  
 ・スターフライヤーの機材および乗務員にて運航し、機内のサービスはスターフライヤーの基準により行います。  
 ・羽田空港では第2ターミナルのご利用となります。

**空港にはお早めにお越しください。定時出発にご協力お願いいたします。**



**この時刻を過ぎますとお乗りいただけない場合がございます。**



インターネットで“24時間”コースの空き状況や各種情報がご覧になれます。

スカイホリデー

検索

ツアーアンケートにご協力ください

[回答期限]ご旅行参加後より3カ月以内

http://www.ana.co.jp/domtour/ans スカホアンケート 検索

お答えいただいたANAマイレージクラブ会員のお客様全員に

50 コインプレゼント

上記特典は、ANAセールス(株)が企画実施する旅行のみが対象となります。ANA SKYコインの積算はアンケートご回答前にANAマイレージクラブ会員へのご登録が必要となります。

オプションプランをご用意しております。詳しくは8月下旬発売の「旅ドキ関西・山陰・山陽・四国(北海道発)」のパンフレットをご覧ください。※トヨタレンタカープランはご利用いただけません。

ANAセールス(株)国内募集型企画旅行 旅行条件書(要旨)

お申し込みいただく前にお読みください。

●1 募集型企画旅行契約

この旅行は、ANAセールス株式会社(以下「当社」という)が企画・募集・実施する旅行であり、この旅行に参加されるお客様は当社と募集型企画旅行契約を締結することになります。旅行契約の内容・条件は、募集パンフレットまたはホームページ・別途お渡しする旅行条件書(全文)・出発前にお渡しする最終旅程表および当社旅行契約募集型企画旅行契約の部(以下「約款」という)によります。

●2 ご旅行のお申し込みおよび契約成立

- 1) 当社、2) 旅行業法で規定された「受託営業所」(以下「2」を併せて「当社」という)のそれぞれにおいて、お客様からの旅行契約のお申し込みまたはご予約を承ります。
- 2) 来店の場合、当社所定の旅行申込書に所定の事項を記入し、後記申込金を添えてお申し込みいただきます。
- 3) 当社は電話、郵便、ファクシミリ、インターネットおよびその他の通信手段による旅行契約のお申し込みを受け付けることがあります。この場合、契約はご予約の時点で成立しておりますが、当社がご予約の承諾の旨を通知した日の翌日から起算して3日以内(インターネットでの予約の場合当社が定める期間内)に申込書の提出と申込金のお支払いまたは会員番号(クレジットカード番号)を通知していただきます。この期間内に申込金のお支払いがない場合または会員番号(クレジットカード番号)を通知されない場合は、当社はお申し込みがなかったものとして取り扱います。
- 4) 申込金は、後記する「旅行代金」「取消料」「違約料」のそれぞれ一部または全部として取り扱います。

旅行代金(お一人)	申込金※
3万円未満	6,000円
3万円以上6万円未満	12,000円
6万円以上10万円未満	20,000円
10万円以上15万円未満	30,000円
15万円以上	旅行代金の20%

※表内金額以上旅行代金まで  
⑤ただし、別途パンフレット、ホームページなどにこれと異なる記載があるときは、その定めるところによります。

●3 お申し込み条件

- 1) 旅行開始日時時点で15歳未満の方は保護者の同行を条件とさせていただきます。15歳未満の方が契約責任者となるお申し込みは受け付けません。予約時点で15歳以上20歳未満の方のみでの旅行の場合は、親権者の同意書が必要です。
- 2) 特定のお客様を対象とした旅行あるいは特定の旅行目的を有する旅行については、年齢、資格、技能その他の条件が当社の指定する条件に合致しない場合は、お申し込みをお断りする場合があります。
- 3) お客様が暴力団関係者、その他反社会的勢力であると判断した場合は、お申し込みをお断りする場合があります。
- 4) その他当社の業務上の都合がある場合には、お申し込みをお断りする場合があります。

●4 お支払い対象旅行代金

「お支払い対象旅行代金」とは、募集広告・パンフレットまたはホームページの価格表示欄に「旅行代金」として表示した金額または「基本代金」として表示した金額と「追加代金」として表示した金額の合計金額から「割引代金」として表示した金額を差し引いた金額をいいます。この合計金額が「申込金」「取消料」「違約料」「変更補償金」の額を算出する際の基準となります。参加されるお客様は旅行開始日当日を基準に満12歳以上の方は大人代金、満3歳以上12歳未満の方は小人代金が適用となります。ただし、コースによって小人代金を設定していない場合があります。この場合大人代金が適用となります。また、コースによっては幼児代金、乳幼児代金等の設定がございます。ただし、2歳のお子様のご参加で旅行中に3歳のお誕生日を迎えられた場合は、復路搭乗日に有効な商品または航空券をお買い求めください。

●5 旅行代金のお支払い

旅行代金は、旅行開始日の前日から起算してさかのぼって21日前までにお支払いいただきます。なお、21日前以降にお申し込みされた場合は旅行開始日前の当社が指定する期日までにお支払いいただきます。

●6 取消料

旅行契約の成立後、お客様のご都合で旅行を取り消される場合には、旅行代金に対しておひとりにつき下記の料率で取消料をいただきます。なお、複数人数のご参加で、一部の方がキャンセルの場合は、ご参加のお客様からは1室ご利用人数の変更に対する差額代金をいただきます。

取消日	取消料
旅行開始日の前日	無料
旅行開始日の前日から起算してさかのぼって21日目にあたる日まで	無料
20日目以降8日目にあたる日まで	旅行代金の20%
7日目以降2日目にあたる日まで	旅行代金の30%
旅行開始日の前日	旅行代金の40%
旅行開始日の当日	旅行代金の50%
旅行開始後の解除・無連絡不参加	旅行代金の100%

※オプションプランも上記料率による取消料が利用日を基準として別途適用されます。ただし、旅行開始後の取消料は100%となります。

※当社の定める申込期限内に、お客様のご都合で出発日・コース・利用便・宿泊ホテル等行程中の一部を変更される場合にも取り消しとみなし、上記の取消料が適用されます。

※本表の適用に当たって「旅行開始後」とは、約款の別紙特別補償規定第二条第三項に規定する「サービスの提供を受けることを開始した時」以降をいい、添乗員または当社係員が受け付けを行う場合はその受け付け完了時以降を、それ以外の場合で最初の運送機関が航空機であるときは、乗客のみが入場できる空港構内における手荷物の検査等の完了時以降をいいます。

●7 旅程保証

当社は、別途定める契約内容の重要な変更が生じた場合、旅行代金に一定の率を乗じた変更補償金をお支払いいたします。詳しくは別途交付する旅行条件書(全文)でご確認ください。

●8 旅行条件・旅行代金の基準日

この旅行条件は、2017年7月1日を基準日としています。また、旅行代金は、2017年7月1日現在の有効な運賃・規程を基準として算出しています。

●9 個人情報の取り扱いについて

- 1) 当社では、旅行お申し込みの受け付けに際し、お客様からの所定の申込書にて、お申し込みいただいた旅行のサービスの手配およびそれらのサービスの受領のために必要となる個人情報を、お客様よりすべてご提供いただきます。ご提供いただきましたお客様の個人情報(氏名・住所・電話番号・メールアドレスなど)について、お客様とのご連絡に利用させていただきます(ほか、お申し込みいただいた旅行において、運送・宿泊機関などの提供するサービスの手配およびそれらのサービス受領のための手続きに必要な範囲内で、運送・宿泊機関・保険会社などに対し、電子の方法などにより提供いたします)。
- 2) プライバシーポリシーについては、当社ホームページ(<http://www.anas.co.jp>)をご参照ください。

●10 その他

各パンフレットまたはホームページ等に明示した申込期限を過ぎた期間では、お客様の都合による航空券の変更、行程変更、新規のご予約はお受けいたしません。

旅行代金には諸税・サービス料が含まれております。

お申し込みの際には詳しい旅行条件書(全文)と個人情報の取り扱いを説明したご案内をお渡しいたしますので、事前にご確認のうえ、お申し込みください。

国内旅行傷害保険加入のおすめ

安心してご旅行をしていただくため、お客様ご自身で保険をかけられますようおすすめいたします。

お申し込みのお客様へ ~ご協力ください~

ツアー申込時には下記の内容をあらかじめメモしていただくか順番にお申し出いただくとお早く予約申し込み手続きが完了します。

- 1) ご希望のコースはどのコースですか?(パンフレットに記載されている「商品コード」番号をお申し出ください。)
- 2) ご出発日はいつですか?
- 3) 何名様でご参加ですか?(3歳未満の幼児を含めない人数をお知らせください。)
- 4) ご希望の往復の航空便を便名または出発時間帯でお知らせください。
- 5) ご希望の宿泊施設名またはルームタイプをお知らせください。
- 6) その他コースに応じて必要なメニューやオプションメニューなどございましたらお申し出ください。

ご参加される方全員のお名前と年齢を必ずお申し出ください。

※ANAマイレージクラブ会員のお客様は、ご予約時に販売店係員へ会員番号をお伝えください。

旅行企画・実施 ANAセールス株式会社  
観光庁長官登録旅行業第1656号 〒103-0027 東京都中央区日本橋2-14-1



当パンフレットの記載内容の無断転載を禁じます。このパンフレットは地球環境にやさしい印刷用紙を使用しています。

総合旅行業務取扱管理者(国内)とは、お客様の旅行を取り扱う旅行会社・営業所での取引に関する責任者です。この旅行契約に関する、担当者からの説明にご不明な点があれば、ご遠慮なく右記の取扱管理者におたずねください。

パンフレット請求コード SB-7A210-046 商品区分コード A

スポーツ、文化  
そして、自然を感じて旅する秋



2017.9.21-11.3

おからだの不自由なお客様の旅行相談デスク

心身の障がいまたはアレルギーを含む病気やけがのあるお客様の、ツアー参加に関するご相談を伺っております。  
※旅行参加に際し、お申し込みいただく方の同伴をお願いする場合があります。  
※取扱旅行会社の方もお気軽にご相談ください。  
※詳しくは <http://www.ana.co.jp/travel/info/assist/> をご覧ください。

0570-029-011  
※IP電話からはこちらにおかけください。050-3819-9274  
受付時間 10:00~12:00 / 13:00~18:00  
(土・日・祝日および12/29~1/3, 5/1を除く)

宿泊、レンタカーまたは観光施設の入場のみをご利用の場合にご出発の前日(一部を除く)までお申し込みいただける「あなたび」をご用意しています。  
※詳しくはANAスカイホリデー取扱旅行会社にお問い合わせください。

お客様専用ダイヤル ご参加を検討中のお客様  
ご希望のご出発日と商品コードをお知らせください。

0570-011-860  
営業時間 9:30~18:00(12/31~1/3除く)  
※050-3819-9213 IP電話からはこちらにおかけください。

お客様専用・お帰りダイヤル  
お帰り後のご意見、ご感想をお待ちしています。

0570-039-860  
受付時間 平日10:00~17:00(土・日・祝日および12/29~1/3, 5/1を除く)  
※050-3819-9275 IP電話からはこちらにおかけください。

お申し込み・お問い合わせは下記のANAスカイホリデー取扱旅行会社へどうぞ。(受託販売)

北海道知事登録旅行業第2-449号

ANA 紋別地区総代理店 紋別から全国各地へ、紋別から世界へ。

紋別観光振興公社 旅行センター

〒094-0005 北海道紋別市幸町5丁目24-1  
TEL: 0158-23-3100 FAX: 0158-23-1660  
営業時間: 9:00~17:00