

オホーツクもんべつ産品ガイドブック

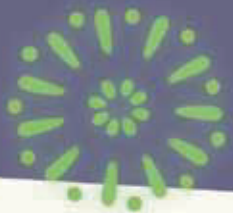

紋太の

手みやげ



今回の

みうら あかね



表紙のイラストは
3年ぶりに開催された
港まつりをイメージして
描きました

ぜひ紋別
にお越しください

作成メンバー

くらのや じずく

紋別は海の近くに
キャンプ場があり
自然と触れ合う
ことができます

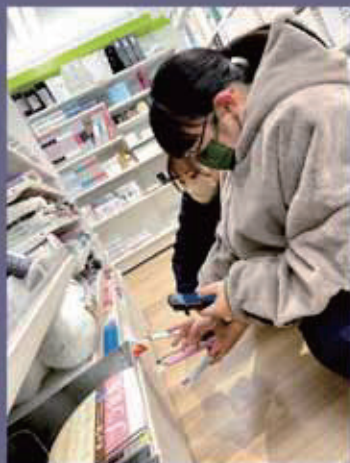

紋太

プロフィール



【名 前】紋太(もんた)53才

【誕生日】10月5日[とっかり(10)とゴマ(5)ちゃんだから]

【出生地】オホーツク海紋別沖の流水の上

【性 別】腹巻きの似合う“おじさん”

【性 格】好奇心旺盛でお祭り好き、盛り上がるのが大好き

【特 技】素潜り

【年 齢】53歳[ゴマ(5)ちゃんとおじさん(3)だから]

【身長】173cm 【体重】123kg

【スリーサイズ】 B230cm・W230cm・H230cm

【チャームポイント】

寒さには強いけどお腹だけは冷えないようにしているお気に入りの腹巻き

べっこ

プロフィール



【名 前】べっこ

【誕生日】6月25日

【出生地】オホーツク海紋別沖の流水の上

【性 別】乙女♡ 【趣味】流水浴 【特 技】水泳

【年 齢】50歳 【身長】兄より少し低い

【体 重】ナイショ♡ 【スリーサイズ】ナイショ♡

【チャームポイント】

頭の上のホタテのリボンとハマナスの半被

紋別特産品コーナー



紋太の手みやげ



のマークが付いている商品は、オホーツク氷紋の駅内のタウンショップ 栄一夢「紋太の手みやげ」コーナーでも購入できます。

※季節限定の商品もございます。

◎お問合せ：タウンショップ 栄一夢

TEL0158-23-2133 営業時間/9:30~18:00



のほりが
目印なんだ
もっ!



オホーツク氷紋の駅【旧紋別駅舎跡】



交通のご案内

空路

●紋別⇄羽田 約110分

路線バス

●紋別⇄旭川 約3時間
●紋別⇄遠軽 約1時間
●紋別⇄札幌 約5時間

マイカー

●紋別⇄旭川 約2時間30分
●紋別⇄網走 約2時間
●紋別⇄稚内 約4時間
●紋別⇄遠軽 約1時間

オホーツク氷紋の駅

〒094-0005 北海道紋別市幸町4丁目1番1号
TEL(0158)23-1141 FAX(0158)23-1151

INDEX

表紙デザインについて
紋太・べつこ プロフィール
紋別特産品コーナー
紋太の手みやげ

農水産品

- ① dining cafe quattro
- ② (株)海幸フーズ
- ③ (有)マルタ棧商店
- ④ (株)光進水産
- ⑤ (株)丸仙小林食品店
- ⑥ ヤマサ佐藤商店
- ⑦ (株)三幸
- ⑧ 丸ウロコ三和水産(株)
- ⑨ (忠) 出塚水産(株)
- ⑩ (有)デリカ食品
- ⑪ (有)丸富農水
- ⑫ (有)丸芳能戸水産
- ⑬ (有)フューモアール
- ⑭ (有)マルマ松本商店
- ⑮ マルカイチ水産(株)
- ⑯ 紋別漁業協同組合 直売店
- ⑰ (有)まるとみ渡辺水産
- ⑱ (株)オホーツクファーム喜多牧場 [みるとんはうす]
- ⑲ 太陽牧場

菓子

- ⑳ (株)喜信堂
- ㉑ 高砂屋菓子舗

工芸品

- ㉒ 彫刻ガラス工房ひだまり
- ㉓ (有)ミンクの小川
- ㉔ 紋別市林業・木材加工業振興協議会

紋別観光案内所「紋太グッズ」
ぼやいて紋太
ふるさと納税
紋別産品取扱い店舗MAP
紋別のイベント・旬

紋別の特産品が満載!!

すこし懐かしさを感じるスイーツから極上の海産珍味、そして農産品・工芸品などが盛り沢山。



このマークの
お店では店内で
お召し上がり
頂けます。

1 dining cafe quattro



当店の人気メニューでもある紋別アヒージョが缶詰になりました。オホーツクが誇る紋別産のズワイガニ・ホタテ・タコの旨味がオイルにしっかり染み込んでいます。野菜を一緒に入れて温めるだけでご家庭でも手軽に本格的な味が楽しめるアヒージョです。軽くトーストしたパンに付けてお楽しみください。

調理イメージ写真



お店にも食べに
来て欲しいもの



価格は税込表示です

dining cafe quattro

紋別市本町5丁目2-23

TEL 0158-24-9106

営業時間 17:30~23:00 休 日曜 P 3台

・ガリンコ店 / 11:00~14:00 休 火曜



販売場所 当店、紋別空港、海洋交流館、栄一夢、出塚水産、セントラルホテル、ホテルオホーツクパレス

2 (株)海幸フーズ

小柱が欠けている、サイズが不揃いなどの訳ありホタテを厳選し、玉冷と遜色ない品物を限定で販売しています。また、時期によって「活力キ」などの販売もしています。



【訳あり】
帆立「まる特」フレーク
1.5kg (500g×3)

鮮度を大切に冷凍してるので
歯応え、旨味
バツグンなんだもん!

- 活力キ
期間限定(12月～3月)
- 塩水ウニ (100g)
期間限定(4月～5月)
- 三升漬け(3種)詰め合わせ

価格はお問い合わせ下さい

※仕入状況により価格の変動があります。



(株)海幸フーズ

紋別市北浜町3丁目7-3

TEL 0158-28-5568

URL <https://kaikoufoods.com>

営業時間 10:00～15:00 休 日曜

販売場所 ネット販売のみ



3 (有)マルタ栈商店

ほたてステーキは、日本有数の水揚げを誇る紋別の流氷の海で育ち、大自然の旨味と栄養いっぱいの帆立貝柱を使用した帆立加工品。本ずわいがに甲羅盛は、調味料を一切使用せず、たっぷり入ったカニみそと身のうまみを堪能できる逸品です。カニは水揚げした日のうちに加工、再冷凍せず新鮮なままの状態でお届けします。

調理イメージ写真



旨味堪能
できるんだもん

ほたてステーキ
(50g×6枚)



本ずわいがに甲羅盛

- ずわいがにほぐし身
- ずわいがにむき爪
- いくら醤油漬け
- ボタンエビ
- ずわいがにポーション
- 毛がに

価格はお問い合わせ下さい

※仕入状況により価格の変動があります。

(有)マルタ栈商店

紋別市花園町3丁目7-45

TEL 0158-23-2488

※ご来店の際はまずお電話にてお問い合わせください。

営業時間 8:00~15:00 休 不定

販売場所 当社



4 (株)光進水産

紋別市で設立してからおよそ30年間、ホタテを専門に加工品を製造しております。紋別で水揚げされるホタテはもちろんのこと、全道各地で水揚げされるホタテも取り扱っております。オホーツク海という豊かな恵みを受けて育ったホタテを品質にこだわって心を込めて製造しております。



イメージ写真



《生食用冷凍ほたて貝柱》
紋別齊藤帆立
(12粒×2パック入り)

大きくて
身がじまった貝柱は
しっかりとした食べ
応えなんだもん



冷凍ほたて貝柱
(1kg入)



ホタテハーフシェル
(片殻付冷凍ほたて)

価格はお問い合わせ下さい

※仕入状況により価格の変動があります。

(株)光進水産

紋別市渚滑町2丁目23-2

TEL 0158-24-3300

URL <http://www.saito-hotate.com/>

営業時間 8:00~17:30 休 日曜

販売場所 ネットショップのみ



5 (株)丸仙小林食品店

昭和22年創業の老舗かまぼこ店です。紋別産にこだわり一品一品丁寧に仕上げています。また、店頭ではお好みのかまぼこを目の前で揚げて提供もしております。ぜひ、ご賞味下さい。地方発送も行っております。



揚げたても食べて
欲しのんだもん



- 丸仙の天ぷらかまぼこ
- カステラかまぼこ
- 帆立かまぼこ
- カニかまぼこ
- ウニかまぼこ
- 帆立100%の帆立かまぼこ
- 揚げ立てかまぼこ

価格はお問い合わせ下さい

※仕入状況により価格の変動があります。

(株)丸仙小林食品店

紋別市幸町5丁目1-35

TEL 0158-23-5125

営業時間 平日 8:00~18:30 土日祝 8:00~18:00

休 無休 P 7台



販売場所 当社、タウンショップ栄一夢、紋別空港売店、
オホーツク流水科学センター、女満別空港、パラボ(北見)

6 ヤマサ佐藤商店

たこ、糠製品が主力商品。紋別で水揚げされた新鮮な魚介類を、自社工場で加工しています。道外のデパートや物産店などではお客様に良く知られています。

いい味
出てるんだもん



酢だこ



糠ほっけ



糠にしん

価格はお問い合わせ下さい

※仕入状況により価格の変動があります。

ヤマサ佐藤商店

紋別市南が丘町7丁目41-31

TEL 0158-24-5666

URL <http://www.yamasa-sato.jp/>

※ご来店の際はまずお電話にてお問い合わせください。

営業時間 8:00~17:00 休 日曜

販売場所 当社



7 (株)三幸

「おいしさかくれんぼ」は北海道で最初に出来た魚醤油です。全ての商品にかくし味としてかくれんぼしています。オホーツク魚醤ポン酢「味(み)つけた」は魚醤のうま味を手軽に味わってもらえます。紋別の魚貝類との相性バツグンです!



無添加かまぼこ
流水場シリーズ

オホーツクブランド
認証取得!

- オホーツク魚醤ポン酢 味つけた
- ほたてごはんの素
- たこめしの素
- ほっけ縄文揚



<姉妹品>

- 数の子ごはんの素
- ほたて甘露煮
- 味付たこ など

価格はお問い合わせ下さい

(株)三幸

紋別市北浜町1丁目8-24

TEL 0158-24-4416

FB @Sankou35

営業時間 8:00~17:00 休 日曜 P 有

販売場所 当社、タウンショップ栄一夢、オムサロネイチャービューハウス、流水科学センター、紋別空港、市内セイコーマート など



8 丸ウロコ 三和水産(株)

主力商品の冷凍帆立貝柱はトンネルフリーザーで急速冷凍し鮮度抜群。保存に便利なチャック袋入りで、ご自宅用から贈り物にも最適です。他にも、蟹や各種加工品の取り扱いもございます。



冷凍帆立貝柱【大】

(1Kg入)

4,000円(税込)

※サイズ各種あり

オホーツク海産の
とれたて天然帆立を
急速冷凍し、鮮度と旨みを
閉じ込めたんだもん!



かにしゅうまい

(1箱・6個入)

1,400円



ほたてわさび漬・

三升漬け

(4種セット) **3,000円**

価格は税込表示です

※仕入状況により価格の変動があります。

丸ウロコ 三和水産(株)

紋別市港町6丁目2-8

TEL 0158-23-3628

URL <https://sanwa-suisan.com>

※ご来店の際はまずお電話にてお問い合わせください。

営業時間 8:00~17:00 休 日曜 P 有

販売場所 当社、インターネット販売



9

忠 出塚水産(株)



オホーツク紋別港が一望出来る場所に、最新のHACCP施設と昔ながらの手作り手法を融合させた製造工場、店舗、体験コーナー、休憩エリアを備えた施設で、多彩なかまぼこを用意してお待ちいたしております。

カニマヨボール

(1個) **300円**(税込)



店頭ではその場で揚げてたかまぼこが食べられるんだもん!



珍味ほたて (1個)
510円(税込)

- かにボール & やさい天
- たこボール
- ほたての紋次郎

各1個



オホーツク紋別の揚げかま
1,530円(税込)

忠 出塚水産(株)

紋別市港町5丁目3-23

TEL 0158-23-2012

URL <https://dezka.com>

営業時間 8:30~18:00 休 元旦 P 8台+大型2台



販売場所 当社、新千歳空港店、タウンショップ栄一夢、CITYもんべつ、イオン紋別店

10 (有)デリカ食品

魚介類原料をひとつひとつ丁寧に手で詰めた缶詰を製造しております。缶詰の他に活蟹や蟹加工品も取り扱っております。



たらばがにの棒肉

- 3缶セット/桐箱入り (170g×3缶)
- 2缶セット/桐箱入り (170g×2缶)

ひとつひとつ
丁寧に手づくりで
作ってるんだもん



北寄貝水煮
(1缶)

1,240円(税込)



つぶ味付け
しょうが醤油味

(1缶) 570円(税込)



ぴりから帆立
ぴりから醤油味

(1缶) 520円(税込)

価格はお問い合わせ下さい

※仕入状況により価格の変動があります。

(有)デリカ食品

紋別市落石町3丁目5-24

TEL 0158-24-3338

※ご来店の際はまずお電話にてお問い合わせください。

営業時間 9:00~17:00 休 日曜

販売場所 当社、タウンショップ栄一夢



11 (有)丸富農水

原料・室温・湿度管理にこだわって製造した干物などの販売をしております。

オホーツク海に面した紋別より新鮮な海産物をお届けいたします。



イメージ写真

お土産・贈り物に
ゆいんだもん



鮭親子漬け (正味150g)

価格はお問い合わせ下さい

※仕入状況により価格の変動があります。※送料別



(有)丸富農水

紋別市南が丘町3丁目15-14

TEL 0158-24-4241

URL <https://nousui.shop-pro.jp/>

※ご来店の際はまずお電話にてお問い合わせください。

営業時間 9:00~17:30

休日曜

(11月~12月30日まで9:00~18:00)

(11月~12月30日まで無休)

販売場所 当社、タウンショップ栄一夢



12 (有)丸芳能戸水産

干貝柱を製造する工程で出る煮汁はホタテのうまみをたっぷり凝縮しており、その煮汁とホタテ干し貝柱の戻し汁を合わせることによってホタテの味深い商品に仕上がりました。ごはんを炊く蒸気から薫るホタテの香りが食欲をそそります。

調理イメージ写真



ほたて炊き込みご飯の素
「ほたて黄金ごはん」



たこからあげ



ホタテ貝ひも
(オリジナル、プレーン味)
醤油味、キムチ風味

価格はお問い合わせ下さい

※仕入状況により価格の変動があります。

(有)丸芳能戸水産

紋別市真砂町4丁目1-19

TEL 0158-23-2438

URL <http://notosuisan.jp/>

※ご来店の際はまずお電話にてお問い合わせください。

営業時間 9:00~17:00 休 日曜

販売場所 当社、タウンショップ栄一夢、紋別漁業協同組合、紋別空港、ホテルオホーツクパレス、セントラルホテル、しめまる



13 (有)フューモアール

北海道で燻製を作り続けて80年の専門店。添加物、化学調味料は用いず、薪とおがくずを使用し、昔ながらの製法で食卓へお届けしています。

販売店には単品が
おいてあるんだもん



よくばりセット **5,508円**(税込)



- スモーク・サーモン(スライス90g) **1,080円**(税込)
- サバ・スモーク(スライス60g)……………**540円**(税込)
- ほたて・スモーク(4~5ケ 45g)……………**540円**(税込)
- 定番S-3000……………**3,240円**(税込)
(たこ×1、サバ×1、ます×1、サーモンジャーキー×1、ほたて×2)

価格はお問い合わせ下さい

※仕入状況により価格の変動があります。

(有)フューモアール

紋別市真砂町2丁目2-15

TEL 0158-23-3615

URL <http://fumoir.jp>

※ご来店の際はまずお電話にてお問い合わせください。

営業時間 9:00~18:00 **休** 日祝

販売場所 当社、タウンショップ栄一夢、海洋交流館、出塚水産



14 (有)マルマ松本商店



茹で上げの醍醐味、うまさの極み。おいしさの秘訣は、なんともいっても鮮度にこだわった自社加工にあります。使用するのはずわいがに。大釜で茹で上げたあと、すばやくほぐしたかきの身を超急速凍結させ、うまみを逃しません。水っぽさがなく、身はしっとりやわらか。茹で上げのジューシーな食感をそのままにお届けします。



第28回全国水産加工品総合品質審査会
水産庁長官賞 受賞



紋別漁師の
プレミアムだもん!

本ずわい甲羅盛り
(特盛)プレミアム



毛がに甲羅盛り
プレミアム

食べ応えのある棒肉を
8本使用。紋別産毛が
にの醍醐味を食べやす
いむき身で。

本ずわい甲羅盛り

紋別産ずわいがにを食べやすいむき身で。
うまみが凝縮した棒肉と、しっとりジューシー
なほぐし身の両方が味わえます。

価格はお問い合わせ下さい

※仕入状況により価格の変動があります。



(有)マルマ松本商店「紋別漁師食堂」

紋別市新生40-55

TEL 0158-28-9431

URL <https://www.mombetsu-ryoshi.jp>

※ランチタイム / 11:00~17:00(ラストオーダー16:30)

営業時間 10:00~17:00 休 火曜 P 10台

販売場所 当社、タウンショップ栄一夢、出塚水産、渡辺水産直販店



15 マルカイチ水産(株)



身肉がびっしりと詰まった、水揚げしたばかりのカニは、即、生きたまま茹で上げ、冷水でキュッと締めるのが一番贅沢でおいしい食べ方です。その「真の味」を全国の皆様に味わっていただきたい。製品すべてが工場直送。鮮度を逃さないスピードと、熟成期を見極める職人の技、そして衛生的な製品管理体制。徹底した味への探求心からマルカイチ水産の製品は生まれています。



朝茹でズワイガニ
切足(チルド)

とっても新鮮
なんだもん

価格はお問い合わせ下さい

※仕入状況により価格の変動があります。



いくら醤油漬(冷凍)

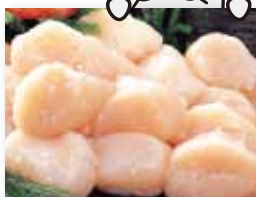

ほたて貝柱(冷凍)



マルカイチ水産(株)

紋別市新港町2丁目11-7

TEL 0158-24-1234

URL <http://marukaichi.co.jp>

※ランチタイム/9:00~16:00(ラストオーダー15:30)

営業時間 8:00~17:00 休 年末年始 P 有

販売場所 当社直売店



16 紋別漁業協同組合 直売店

流氷がもたらす資源豊富なオホーツク海の港で水揚げされたホタテ、秋サケ、マス、毛ガニなどの漁獲物は、市場で鮮度保持と品質・衛生管理がしっかりとなされ、「安全で安心できる商品」として提供されています。紋別産の魚介を新鮮な状態で加工し、各種商品を取り揃え販売、全国に発送しています。



海の恵みが
たっぷり
なんだもん



ほたて乾貝柱 黄金の輝き
※サイズ各種取そろえております。



ほたて貝柱【冷凍】(1kg)

※サイズ各種取り揃えております。

価格はお問い合わせ下さい

※仕入状況により価格の変動があります。



ほたてステーキ (5個入)



紋別漁業協同組合 直売店

紋別市港町6丁目5-2

TEL 0158-24-2139

※ご来店の際はまずお電話にてお問い合わせください。

営業時間 9:00~17:00 休 日祝・土曜午後(1月~3月:土日祝) P 6台

販売場所 紋別漁業協同組合 直売店





17 (有)まるとみ渡辺水産

食べて満足、贈って喜ばれる◎まるとみの獲れたての鮮魚、カニ、干物、鮭、珍味などを直売店で販売しています。

店の隣りの
海鮮食堂で新鮮な魚介類が
食べられるんだもひ!!



※漁の状況により入荷の無い場合があります。

毛ガニ



鮭とば



ほたて貝柱(冷凍)

価格はお問い合わせ下さい

※仕入状況により価格の変動があります。



(有)まるとみ渡辺水産 鮮魚介直販店

紋別市港町5丁目1-19

TEL 0158-24-5315

FB @marutomi.kani

営業時間 8:00~17:00 休 不定 P 20台

販売場所 鮮魚介直販店





(株)オホーツクファーム喜多牧場で生産された、搾りたての生乳を使った牛乳やチーズ、ソフトクリーム。放し飼いで、たっぷり牛乳を飲ませて育てた豚のハンバーグやチャーシュー。北海道の牧場で“そのままの味を食べる”という事をみなさまにご提案します。



オホーツクブランド認証取得!

- スtring チーズ
- オホーツクファームの乳
- 手づくり豚ハンバーグ
- 喜多牧場の手づくりプリン
- 手づくり牛ハンバーグ

牛乳と砂糖
だけのあっさり味の
ソフトだもん



- 手づくり
ワッフルコーン
ソフトクリーム



「みるとんはうす」では、お食事を 海洋交流館内「喜多牧場」では、軽食を提供しています。

価格は店頭にてご確認ください

(株)オホーツクファーム喜多牧場

紋別市上渚滑町上東198

TEL 0158-25-2900

営業時間 10:00~16:30 休 火曜 P 有

海洋交流館内「喜多牧場」/ 10:00~16:30 休 不定休



販売場所 喜多牧場直販ショップ「みるとんはうす」、海洋交流館内「喜多牧場」

19 太陽牧場

有機・放牧酪農にこだわり、オホーツクの風土や自然とともに歩んできたごく小さい牧場です。ミルクジャムは添加物を一切使わずに天然素材だけで作ったやさしい味わい。ソースとジャムの2タイプがあり、デザートのお供に最適です。地方発送も承ります。



ソースタイプは
アイスやヨーグルトに
合うだもん!



ミルクジャムソースタイプ



ミルクジャム(ジャム140g/ソース160g)
各 **650円**(税込)
3本セット(組合せ自由、試供品付)
2,160円(税込)



ハーフサイズ(70g) 各 **432円**(税込)



世界中から訪れる若者たちに当牧場人気の朝食をモチーフにしました【朝食セット】「滝上産北ほなみ」と道産小麦ブレンドしたホットケーキミックス(200g)2袋・ミルクジャム(ミニピン)3本、ブラックベリー(40g)、ハーブティー(ハマナスローズヒップ、はっか)パック。2160円。1080円のセットもあります。

フレーバーはこちら

- ハッカ
- オホーツクの塩
- キャラメル
- クルミ
- かぼちゃ
- はまなす

太陽牧場

紋別市上渚滑町更生129-2

TEL 0158-25-2855

※ご来店の際はまずお電話にてお問い合わせください。

営業時間 9:00~17:00 休 不定

販売場所 当社、タウンショップ栄一夢、海洋交流館内、流水科学センター、オムサロネイチャービューハウス



20 (株)喜信堂

観光名物の流氷、クリオネなどをモチーフにした菓子や各種洋菓子をとりそろえています。一番人気は4種のナッツを練りこんで、流氷原を”ガリガリ”と進むイメージの食感に仕上げたバタークッキー「ガリンコ号」です。



 紋別ラスク
(1包2枚入り) **162円**



 流氷
(1個) **129円**

価格はすべて税込み表示です

喜信堂 北燦菓

紋別市幸町6丁目4-8

TEL 0158-24-3658

営業時間 9:00~21:00 休 不定 P 6台



販売場所 当社、タウンショップ栄一夢

21 高砂屋菓子舗

「お菓子の傍らには笑顔がある」をモットーに地元とともに歩んで50数年。北海道産、地域産、地場産にこだわり、素材の持ち味を十分に引き出した味でお客様の笑顔に応えます。

『紋太シリーズ』
続々登場
予定だもシ!



紋太くんシリーズ

(北海道オホーツク産餅米使用)

- 紋太くん最中
- 紋太くん和風さぶれ
- 紋太ランタン(フロランタン)
- 紋太くんチョコ最中

(1個)各 **194円**



紋別高校コラボスイーツ

「ハマナスジャムのロールケーキ」

1,296円

オホーツクブランド認定

「おじゃがボール」 **756円**

価格はすべて税込み表示です



「白いプリン」

「ちいずプリン」

(1個)各 **302円**

高砂屋菓子舗

紋別市上渚滑町3丁目3-23

TEL 0158-25-2615

営業時間 8:00~20:00 休 不定

販売場所 当社、イオン紋別店内



22 彫刻ガラス工房ひだまり

オホーツク圏では唯一の本格彫刻工房。ガラス彫刻製品の販売をしています。また、オーダーメイドで記念品の製作をすることも可能。一品一品まごころを込めて丁寧に彫り上げ、お届けいたします。



一つ一つに心こめて
作り上げてるんだもん



七福神運起珠

(中・1個) **3,670円**
(小・1個) **2,160円**



●合格運起珠
(1個) **1,260円**

 干支運起珠
(小・1個) **2,160円**

●お子様の手形足型皿
(1個) **4,500円**



ボトル・グラス彫刻
(各) **2,000円から**

価格はすべて税込み表示です

彫刻ガラス工房ひだまり

紋別市南が丘町7丁目8-38

TEL 0158-23-1956

URL <http://www4.plala.or.jp/hidamari55/>

※ご来店の際はまずお電話にてお問い合わせください。

営業時間 8:00~18:00 休 不定 P 2台

販売場所 当社、タウンショップ栄一夢、海洋交流館



23 (有)ミンクの小川

ミンクを使用した加工品を製造・販売しています。
また、地元紋別にちなんだ他にないオリジナル商品
を多数取り扱っています。



ミンクストラップ
(1個) **770円**(税込)

オリジナルグッズなど
品揃え豊富なんだもん



ガリンコ号
メタルホルダー
(1個) **550円**(税込)



メタルホルダー
(1個) **550円**(税込)



ミンク根付
(1個) **330円**(税込)

(有)ミンクの小川

紋別市落石町1丁目28-33

TEL 0158-24-4903

URL <http://www.m-ogawa.co.jp/>

営業時間 10:00~16:00 休 火曜 P 有

販売場所 海洋交流館



24 紋別市林業・木材加工業振興協議会

オホーツクの風土で育んだ森林認証材を活用した、環境や人にやさしいぬくもりを伝えたい。木の個性や素材を生かした安心安全な製品をお届けします。

環境にも人にも
優しいぬくもり



燻製パウダー「クンパ」
桜 100g **600円**(税込)

紋別産の桜の木から木工芸品を作成する際に出る削りかすを、燻製用パウダーとして商品化しました。短時間かつ手軽に燻製を作ることができますので、ご家庭のキッチンやアウトドアでも活躍します。

価格はお問い合わせ下さい

<問い合わせ先>

木工弥しまだ

紋別市本町5丁目1-24

TEL 0158-23-2570

FAX 0158-23-2669

※ご来店の際はまずお電話にてお問い合わせください。

「森林認証制度」とは

独立した第三者機関が、一定の基準を基に森林を調査し、適正な管理が行われていることを審査して認定する制度で、紋別市の森林の86%が認証林となっています。



紋別市林業・木材加工業振興協議会

紋別市花園町2丁目2-1(林業会館内)

TEL 0158-23-2443

営業時間 9:00~16:00 休 日曜 P 有

販売場所 島田建具製作所、木工弥しまだ





紋別観光案内所

紋別のマスコットキャラクター『紋太』のオリジナルグッズを販売中です。紋別観光のお土産としてはもちろん、普段使いにもオススメのかわいいグッズも多数取り揃えています。



- 紋太のはっぴ
- 紋太ぬいぐるみ(大)
【サイズ】約20cm
- 紋太マスコット
【サイズ】約10cm
- べつこマスコット
【サイズ】約10cm
- タオル(ブルー/ピンク)
- 紋太のTシャツ
- 紋太の飴(ソーダ味)
- 紋別珈琲(ドリップパック)

まだまだ
色々なグッズが
あるから見に来て
欲しいもの!



《現金のほかクレジットおよびQRコード決済がご利用できます》

(株)紋別観光振興公社 観光事業課

北海道紋別市幸町5丁目24-1(紋別バスターミナル内)

TEL 0158-24-3900

URL <https://tic.mombetsu.net>

営業時間 9:00~17:00 休 年末年始

販売場所 観光案内所窓口、タウンショップ栄一夢、流水科学センター、海洋交流館、紋別空港、出塚水産、紋別セントラルホテル、紋別プリンスホテル、イオン紋別店

※一部商品によっては、取扱いのない商品がございます。ご了承ください。



ぼやいて 紋太



この冊子を見ているその君に紋別の海産物が美味しい秘密をこっそり教えちゃうモン。

紋別市はオホーツク海に面している町で、冬になると遠く離れたアムール川からどんぶらこと流氷がやってきて海を覆い尽くすんだわ。

流氷が来ると船が出られなくて漁ができないから厄介者と思われちゃうかもしれないけど、流氷の下では良質なプランクトンがいっぱい育ってるんだわ。そのプランクトンを食べたカニやホタテはうまみた〜っぷりの甘くてぷりっぷりな身が詰まっているんだわ。想像しただけでヨダレが止まらんモン！

ちゅーわけで、紋別の海産物はなんまらうまいんだわ〜

一度紋別に食べにくるといいべさ〜待ってるんだモン！



このガイドブックに載ってる他にも紋別にはまだまだうまいもんがあるからこっそり教えちゃうわ。

酪農も盛んな紋別で育ったブランド牛の「オホーツクはまなす牛」はしっかりした赤身がおいしいんだわ。この肉を使ったハンバーグをはじめ美味すぎる記念品がなんまら揃ってるから皆じゃんじゃん

紋別市にふるさと納税して欲しいんだモン！





北海道オホーツク・紋別市

ふるさと納税

いただいた寄附金は様々な事業に活用しております。

アザラシの
保護活動

給食費無償化

2歳児までの
保育料無償化

…など

皆様からの温かいご支援を心よりお待ちしております。



紋別の特産品がお礼の品として多数ございます！



↓ 詳しい情報は紋別市特設サイトを check ↓

<https://mombetsu.furusato-nozei.jp/>



各ふるさと納税ポータルサイトでも
寄附申込が出来ますのでご覧ください！

(郵送でのお申込みは下記までご連絡ください)

● お問い合わせはこちらまで ●

北海道紋別市ふるさと納税窓口

電話 0120-049-791 (平日 9:30~17:30)

Mail: urusato@city.mombetsu.lg.jp

※お電話及びメールは、(株)新朝プレスが
ご対応いたします

MOMBETSU SPE

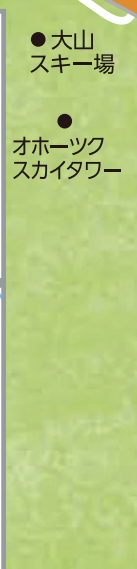

SPECIAL PRODUCT

オホーツク紋別



GUIDE BOOK

別産品取扱い店舗MAP

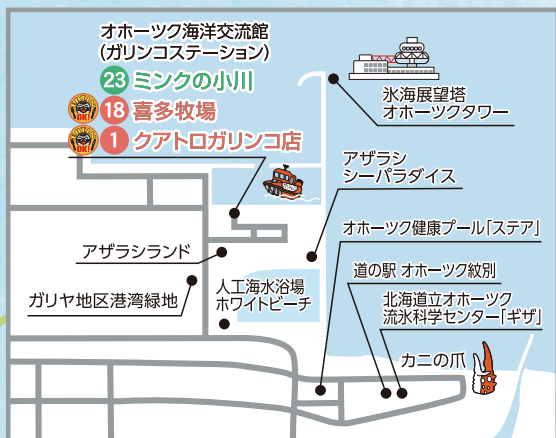

オホーツク海



モンベモン

はるか昔に紋別の守護獣として生息していたモンベモン。ひよんなことからオホーツクの海底で仮死状態に。時を越えて地球温暖化により目覚め、現代の紋別に上陸して大騒ぎ！今では市民とともに環境問題に取り組んだり地域活性に一役買っている。



砕氷船士 ガリヤー

2017年1月20日に突如現われた正義の味方！！ その名も砕氷船士ガリヤー！！みんなを笑顔にするべくやってきた！ 神出鬼没のヒーローに会えたらパワーアップできるかも？！



もんべつ4大まつりだもん!



7月 もんべつ港まつり

もんべつの「夏」最大のイベントだもん!
 多くの露店が立ち並び、特設ステージで行われる
 イベントが満載!!一番の見どころは、なんといっても
 夏の風物詩である花火大会。紋別港から打ち上げ
 られる花火が夏の夜空を華麗に彩るもん!!

10月 もんべつグルメまつり

「秋」の味覚が満載!紋別最大の味覚イベントだもん。
 氷紋の駐車場に設置された特設会場では、
 もんべつならではの水産物、農産物が 手頃な価格で
 販売されるもん。新鮮な海の幸や山の幸を会場に設置
 された焼物コーナーでその場ですぐに味わうことが
 できるのが魅力なんだもん!



12月 もんべつ海産まつり

地元紋別産の新鮮な素材を使った水産加工製品などを
 取り揃え、「カニ汁無料サービス」や「お楽しみ抽選会」が
 行われるんだもん!
 まつり会場から地方発送もできるから、
 お歳暮や贈答用に利用して欲しいんだもん!

2月 もんべつ流氷まつり

紋別が一年で最も寒くなる時期に開催される
 「冬」最大のイベント!会場は数多くの氷像が立ち並び、
 訪れる人たちを魅了するもん!
 メインステージでは、楽しいイベントが盛りだくさん!!
 地元特産品の味覚市コーナーも軒を連ね、厳冬の中、
 炭火で焼いたあつあつの海産物を楽しむことも
 できるんだもん!



旬のうまいもん カレンダー

3月	4月	5月	6月	7月	8月	9月	10月	11月	12月
	毛がに			紋別港で水揚げされる毛ガニは、春から夏が旬です。その身は味が濃厚で評判が高く人気があります。					
	ずわいがに			弾力のある身と、ほんのり甘い風味が特徴。サラダやチャーハンなど様々な料理に相性抜群です。					
		ほたて			紋別沿岸で獲れるホタテは身がしまっており、風味も抜群。また、お土産品として、干貝柱も人気です。				
紋別港では脂ののったサケが水揚げされています。筋子やイクラも人気が高く、飲食店や土産店で好評です。							さけ		
	かれい			紋別近海で水揚げされる「紋別カレイ」。その身はふっくらとして柔らかく人気があります。					

※1、2月は流氷の時期のため休漁しています。



オホーツク
紋別産品ガイドブック
MOMBETSU
SPECIAL PRODUCT
GUIDE BOOK

もんべつ産品
情報発信委員会

発行：2023年

(事務局) 紋別市産業部商工労働課
TEL 0158-24-2111

※記載の価格は2023年4月現在のものです。